

CATALOGUE

Produits cordonnerie

Gravure

Tampon



FOGECO

depuis 1987



fogeco.com



Caoutchouc
Plaques
Semelles
Talons

Plaques Caoutchouc

Plaque à patins



VIBRAM EVOLUTION 92x58mm
Noir / Togo / Caramel Foncé
Caramel Clair / Beige / Rouge
1,8 mm

Plaque à patins

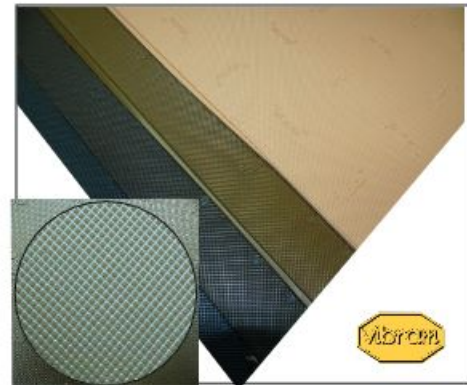

VIBRAM ROC 125x85cm

LASTRA SVIG 73x63cm



| | |
|----------------------|--------------------------|
| GRIS | Epais. 1,2mm |
| BLEU | Epais. 1,2mm |
| ROUGE | Epais. 1,2mm |
| AMBRE | Epais. 1,8mm |
| MIEL | Epais. 1,2mm et 1,8mm |
| CARAMEL | Epais. 1,2mm et 1,8mm |
| CHAMOIS/ CUIR | Epais. 1,2mm et 1,8mm |
| TABAC | Epais. 1,8mm |
| TOGO | Epais. 1,2mm et 1,8mm |
| NOIR | Epais. 1,2mm et 1,8mm |
| BLANC | Epais. 1,8mm |

SHINE SVIG (lisse) 73x63cm

Noir / Rouge / Beige
Epais. 1,8mm

Brillant

les Plaques à Patins
son tvendues à la plaque
ou en Patins découpées
(par 10 paires)



F1 - F2 - F3P -H1 - H2 - H3 -H4

Plaques Caoutchouc

Plaque à patins



ELYSEE Râpe 96X60CM
Noir / Togo / Caramel / Beige
 1mm / 1,5mm / 1,8mm / 2,5mm / 3,5mm
Rouge 1mm / 1,5mm / 1,8mm

Plaque à patins



ELYSEE Râpe 96X60CM
 Existe en Ancien Marquage
Noir / Togo / Caramel / Beige
 1,5mm / 1,8mm

Plaque à patins



ELYSEE Râpe 96X60CM
 1mm / 1,8mm /
Bleu / Jaune / orange
vert / Gris Titan



ELYSEE Lisse 96X60CM
Noir / Togo / Caramel / Beige
 1,8mm

Plaque à patins

**Existe aussi en
 plaque à Talon 6mm**



EXTREME 73x63cm
Noir / Togo / Caramel
 1,8 mm

les Plaques à Patins
 sont vendues à la plaque
 ou en Patins découpées
 (par 10 paires)



F1 - F2 - F3P -H1 - H2 - H3 -H4

Plaques Caoutchouc

Plaque à patins

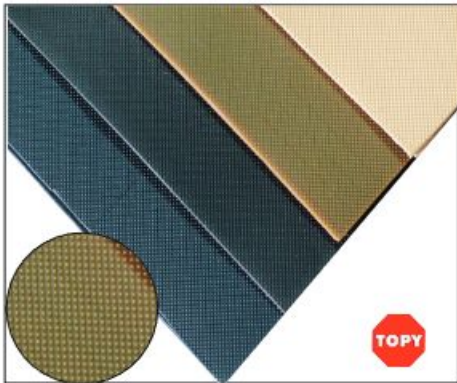

STEEL 96x60CM

Noir / Togo / Caramel / Beige
1,8mm



Plaque à patins et demi semelles

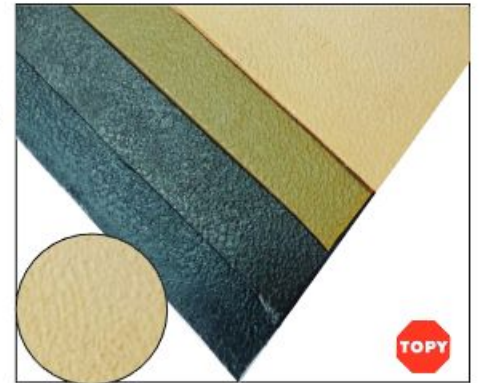

TOP SEM Crêpe 96x60CM

Noir / Togo / Caramel / Beige
1,5mm / 1,8mm / 2,5mm / 3mm
3,5mm / 4mm / 5mm / 6mm



Plaque demi semelles



RUG Râpe 96x60CM

Noir / Togo / Bronze / Caramel / Beige
Blanc / Mastic
3,5mm / 4mm / 5mm / 6mm / 9mm



Plaque demi semelles et semelles

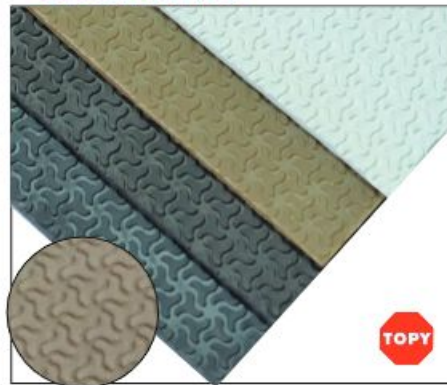

SEVILLA 96x60CM

Noir / Togo / Caramel / Blanc
3,5mm / 4,5mm / 6mm



Sur Commande SEVILLA

Plaque demi semelles

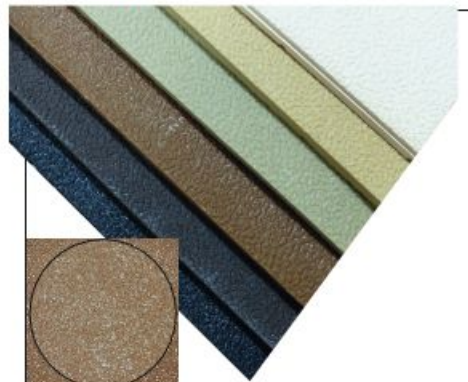

CREPINA SOFT 86x46cm

Noir / Togo / Caramel / Sable / Beige / Blanc
4mm / 6mm

2mm → Noir / Togo / Caramel / Blanc
3mm → Noir / Togo

Plaque demi semelles

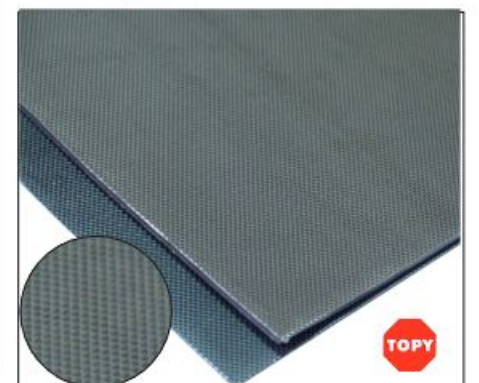

PYRATOP 96x60CM

Noir / Togo
2,2mm / 3,5mm



CROCO 98x64CM ou 49x64

Noir / Bronze / Caramel / Taupe

4mm / 6 mm



Plaques Caoutchouc

FISHBONE 72x62CM

Noir / Blanc / Miel

5mm

Art. LA312TR

Art.LA312TR
Compound: Trekking
Thickness: 5.0mm
Black - White - Honey

SVIG
www.svig.it

Follow us!!
f
X
Instagram

Plaques Caoutchouc

Plaque demi semelles

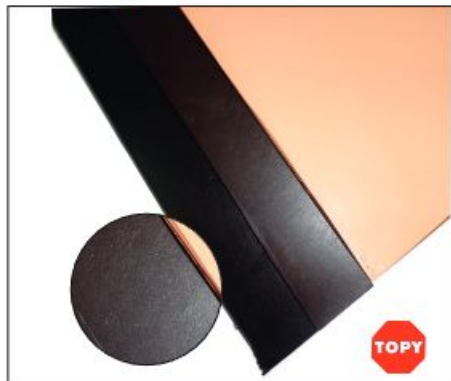

TOP SEM Lisse 96X60CM
Noir / Togo / Beige
3,5mm / 5mm

Plaque demi semelles

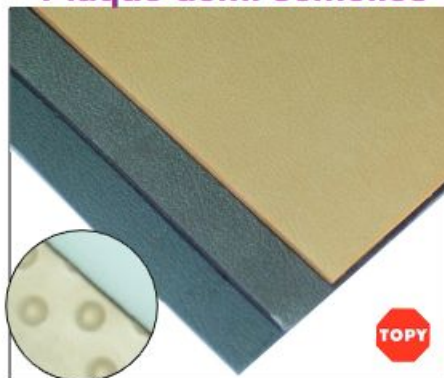

BUFFALO 96X60CM
Noir / Togo / Caramel
2,5 / 3mm / 3,5mm
4mm / 5mm

Plaque demi semelles et talons

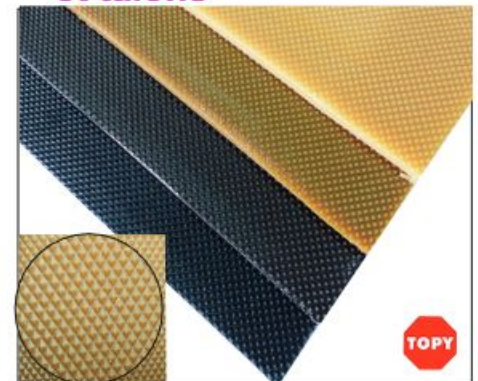

POINTE DIAMANT 96x60CM
Noir / Bronze / Caramel / Beige / Togo
3,5mm / 4mm / 5mm / 6mm / 9mm

Plaque à talons

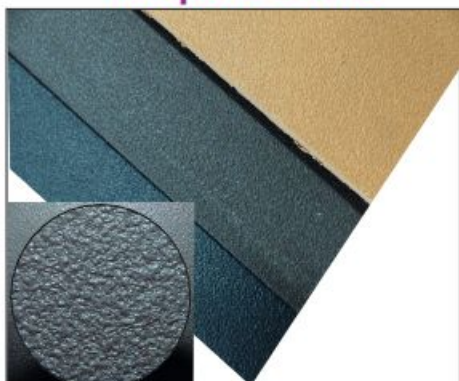

HIMALAYA 60x82cm
Noir / Togo / Beige
6 mm



WINTER 96X60CM
Noir / Bronze
5mm / 7mm



INTERFLEX 96X60CM
Noir / Togo
3mm
Cardé sur les 2 Faces

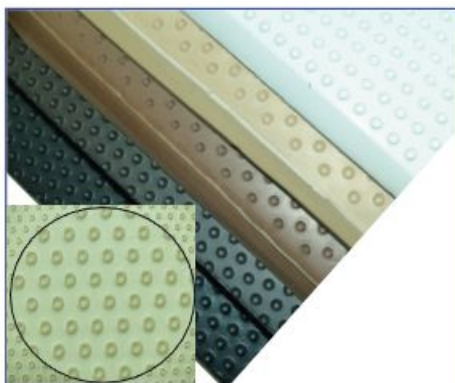

EVA VENTOUSE 53x90CM
Noir / Togo / Caramel / Beige / Blanc
4mm / 6mm / 8mm / 10mm



EVA HEXAGONE 53x90CM
Noir / Togo / Beige / Blanc
6mm / 8mm / 10mm

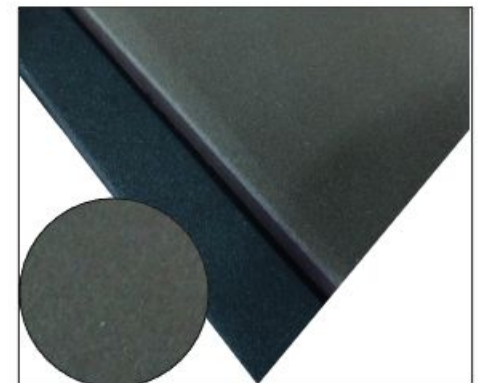

EVA CARDEE double face 53x90CM
Noir / Togo / Blanc
10mm / 15mm / 20mm

Plaques Caoutchouc

Plaque à talons

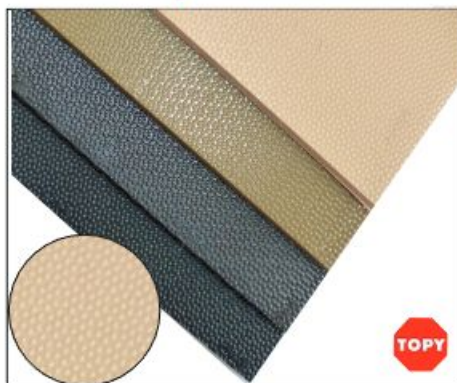

VERATOP 80x60CM

Noir / Togo / Caramel / Beige
6mm

Plaque à talons



VERASOFT 80x60CM

Noir / Togo / Caramel
6mm

Plaque à talons



EXTREME 73x63cm

Noir / Togo / Caramel
6 mm

Plaque à talons



DUPLA VIBRAM 86x56cm

Noir / Togo / Bronze / Caramel Foncé
Caramel Clair / Miel / Beige / Blanc
6mm

Plaque à talons



TOPY STARK 96x60CM

Noir / Togo / Caramel / Beige
6mm (5mm et 9mm sur commande)

Plaque à talons



HITOP 96x60CM

Noir / Togo / Bronze / Caramel / Beige / Blanc
6mm

Noir / Togo / Bronze / Caramel / Beige / 9mm
Noir / 5mm

Plaque demi semelles et talons



TRANSTOP ORTHO 96x60cm

Noir / Togo / Bronze / Caramel / Tilleul / Mastic
2mm / 3mm /
4mm / 5mm / 6mm

Plaque à talons

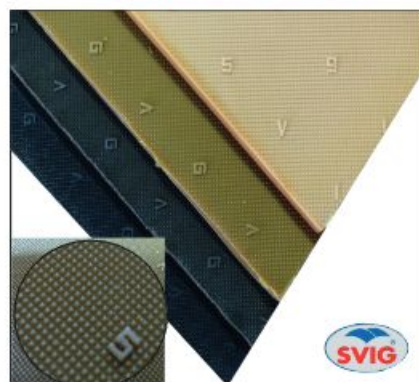

MEXICO 63x36CM

Noir / Togo / Caramel / Beige
6mm
8mm → Noir / Togo

Plaque à talons



DIATOP 96x60cm

Noir / Togo / Caramel / Beige
6 mm

Plaques Caoutchouc

Plaque à talons

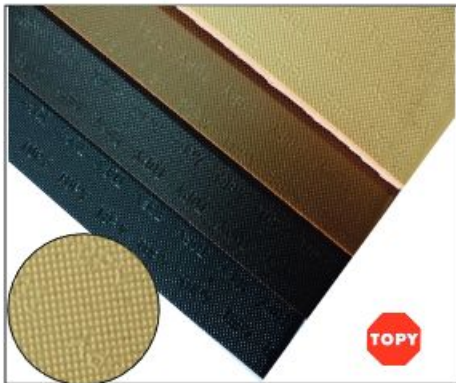

VULKOTOP Râpe
50x25cm et 50x50cm
Noir / Togo / Caramel / Beige
6mm

Plaque à talons

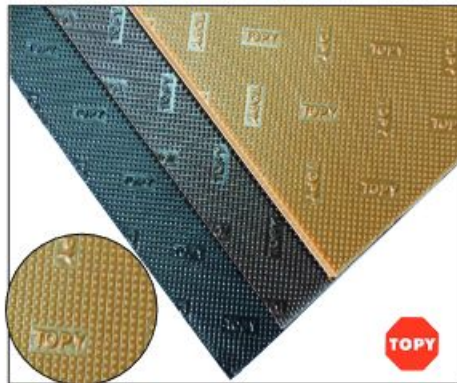

VULKOSOFT Râpe
Souple
50x25cm et 50x50cm
Noir / Togo / Caramel 6mm

Plaque à talons



VULKO LISSE 50x25CM
Noir / Togo / Caramel
6mm

Plaque demi semelles et talons



SEBAGO 63X73cm
Noir / Togo 4mm / 6mm
→ Beige 4mm

AIRLITE ZEPHIR 91x75cm



LIEGE AGGLO 100X50cm
2mm / 3mm / 4mm / 5mm / 6mm
8mm / 10mm / 15mm / 20mm



SYNDERME 72X60cm
(Salpa) 5mm

Plaques Caoutchouc



UNE VRAIE INNOVATION:
CELLOLUX, Le Prémium PU
pour les semelles des chaussures
de confort et orthopédiques.

CELLOLUX existe en plaques de 4mm et 6mm.
- Noir - Bleu roi - Gris clair

Léger comme l'EVA

BANDE Pour Bord Chaussure

- Blanc et Noir
- Lisse ou Grainé

- Longueur : 76 cm
- Hauteur : 3,40 cm
- Epaisseur : 2 mm

Vendu à la paire



Caoutchouc

Bande Biseautés 50cm

EXISTE EN 30 - 35 - 40 → Noir - Togo

EXISTE EN 50 → Noir - Togo - Caramel - Beige - Blanc



Bonbout à tige

Boîte de 50 Paires

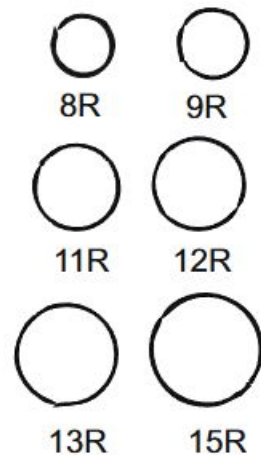

Noir et Caramel dans toutes les tailles
Blanc n° 9 - 11 - 13 - 15 - 17 - 20

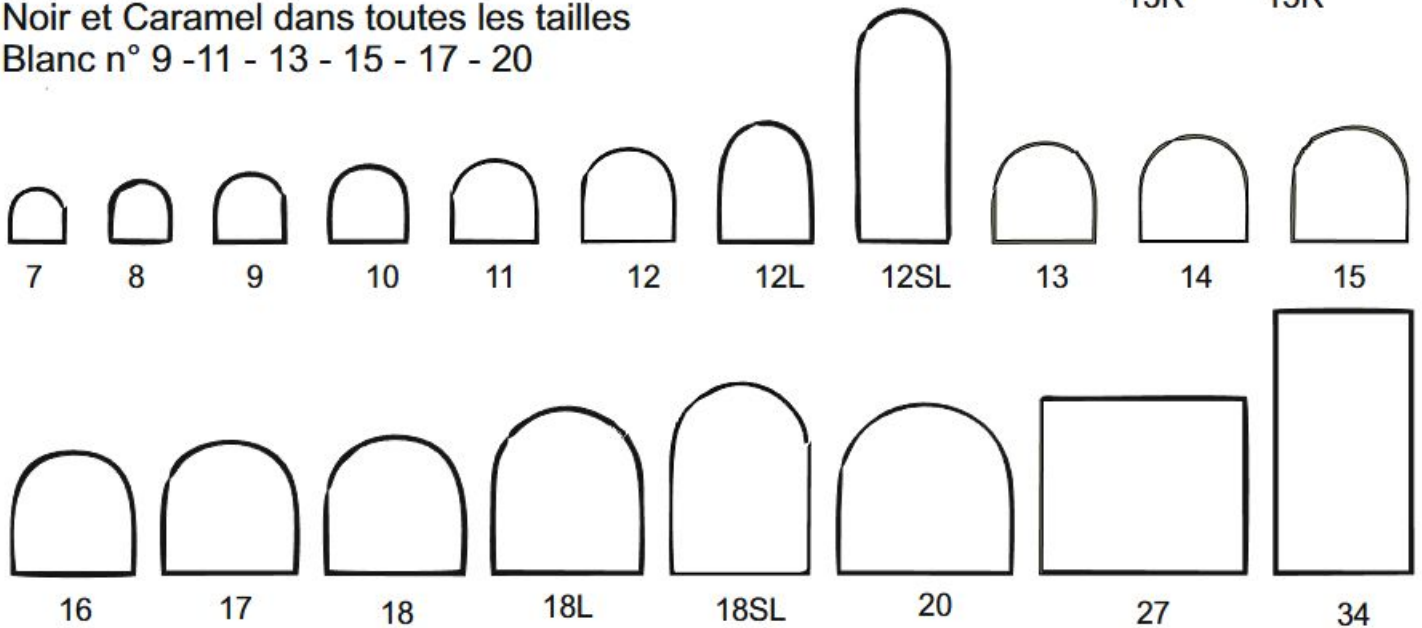

Bonbout à tige couleur



5 couleurs // 2 tailles

5 paires par couleur et par taille

Bonbout à tige fine

Noir dans les tailles suivantes :
9 - 10 - 11 - 12 - 13 - 14 - 15

Caramel dans les tailles suivantes :
9 - 10 - 11 - 12 - 13 - 14 - 15

Boîte de 25 Paires

TALONS

TRADITION

TOPY



Epais. 6mm

Noir - Togo - Caramel
164 - 166 - 168 - 170
172 - 174 - 176

DSP 3 ETOILES

SVIG



Epais. 6,5mm

Noir - Togo
T.5 - T.6 - T.8 - T.9

WIND Réf.412

SVIG



Epais. 6,8mm

Noir
T. 2 - 3 - 4

SUPERTOP

TOPY



Epais. 7mm

Noir - Togo - Caramel
164 - 166 - 168 - 170
172 - 174 - 176

SUPER

TOPY



Epais. 7mm

Noir - Togo
162 - 166 - 169 - 172

RODI Réf. 413

SVIG



Existe en 10mm
en Noir- Togo
T. 2 - 3 - 4

Epais. 7mm

Noir - Togo - Caramel
T.1 - 2 - 3 - 4

Bleu - blanc - rouge
uniquement en T.3

EUROPA



Epais. 7mm

Noir - Togo
T.1(P) - T.3(M) - T.5(G)

ARIEL

vibra



Epais. 7mm

Noir - Togo - Beige
T.1- T.3

EXPLOSION

vibra



Epais. 7mm

Noir - Togo
T.2 - T.4

TALONS

TURBO

TOPY



Epais. 8,5mm

Noir - Togo
T.2 - T.3 - T.4

ETON (Golf) Réf. 2055

vibroca



Epais. 9mm

Noir - Togo
5/6 - 7/8 - 9/10
11/12 - 13/14

BLOQUETTE TOPY

TOPY



Epais. 10mm

Togo
166 - 169 - 172

DIALUX

TOPY



Epais. 16mm

Togo
164 - 166 - 168 - 170 - 173

CUIR/CAOUTCHOUC



LUXE WESTON

Epais. 7mm

166 - 168 - 170 - 172



Epais. 7mm

42/46

SOUS BOUT TIPS

TOPY



Epais. 8,5mm

Togo
164 - 166 - 168 - 170 - 172

CERVINO



Epais. 7mm

Noir
T.2 - T.4

SERAC

TOPY



Epais. 7mm

Noir - Bronze
168 - 170
172 - 174 - 176

TALONS

MONCAYO



Epais. 7,5mm

Noir - Togo - Beige
T.1 - T.2 - T.3

TRAPPER Réf. 236



Epais. 8mm

Noir - Togo - Caramel
T. 0 - T.1 - T.2 - T.4

Bleu - rouge
uniquement en T.4

ROCCIA Réf. 1205



Epais. 9mm

Noir - Togo - Beige
41/42 - 43/44 - 45/47
48/50 - 50/52

SAM (Yeti)

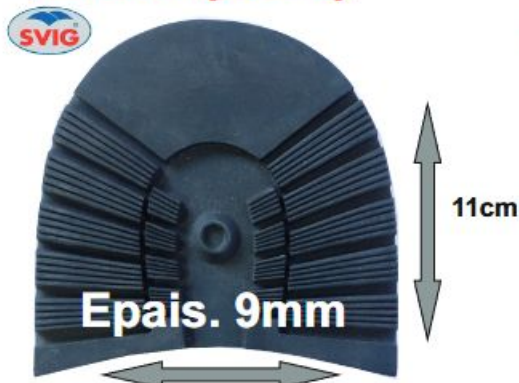

Epais. 9mm

12cm
Noir
Taille Unique

WING Réf. 234



Epais. 10mm

Noir
43/44 - 45/46

Togo jusqu'à épaisseur

HIMALAYA (ZARCO)



Epais. 11mm

Noir - Togo
T.2 - T.3 - T.4 - T.5

GRANIT



Epais. 12mm

Togo
166 - 169 - 172 - 174

CRANTÉS SVIG Réf. 232



Epais. 15mm

Noir
43/44 - 45/46

Togo jusqu'à épaisseur

MONTAGNA Réf. 1100



Epais. 20mm

Noir
41/42
43/44 - 45/47

PATINS ET DEMI-SEMELLES

RODI Réf. 313



en 2,5
seulement
T.4 et T.6

T.3 et 5
jusqu'à
épaissement



Epais. 1,8mm
et 2,5mm

Noir - Togo - Caramel
T.3 - T.4 - T.5 - T.6

Bleu - blanc - rouge
uniquement en épais. 2,5 et T.6

EUROPA



Epais. 1,8mm

Noir - Togo
T.1(P) - T.3(M) - T.5(G)

ARIEL



Epais. 1,8mm

Noir - Togo
T.1 - T.3

EXPLOSION



Epais. 1,8mm

Noir - Togo
T.1 - T.3

ROTARY



Epais. 2,5mm
et 3,5mm

Noir - Togo - Beige
T.1 - T.2 - T.3
T.5 - Noir - Togo - Beige
en 3,5 *uniquement*

FINLUX



Epais. 1,8mm

Noir - Togo - Beige - Caramel
F2 - H1 - H2 - H3

TOPY STRIÉ



Epais. 3,5mm

Noir - Togo - Bronze
Caramel
T.1 T.2 - T.3 - T.4

TANGO



Epais. 2,5mm
et 3,5mm

Noir - Togo - Bronze
Caramel
T.2 - T.3

HECSAN



Epais. 2,8mm

Noir - Togo - Beige
T.5

PATINS ET DEMI-SEMELLES

KOTY

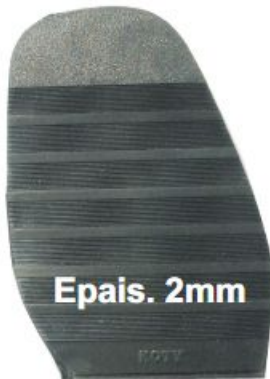

Epais. 2mm

Noir - Togo
T. Homme - T. Femme

CERVINO



Epais. 3mm

Noir
T.2 - T.4

SERAC



Epais. 5mm

Noir - Bronze
40 - 42 - 46 - 48

MONCAYO



Epais. 3mm

Noir - Togo - Beige
T.1 - T.2 - T.3

SLIM



Epais. 3mm

Jusqu'à épuisement

Caramel
Taille Unique

TRAPPER



Réf. 237



Epais. 5mm

Noir - Togo - Caramel
T.3 - T.5

Bleu - rouge
uniquement en T.5

MORTARA Réf.2333



Epais. 6mm

Noir - Togo - Beige
41/42 - 43-44 / 45-47
48-50

STRESA Réf.2337



Epais. 2,8mm

Noir - Togo - Beige
T.3

GRANIT



Epais. 12mm

TOGO
39/40 - 41/42
43/44 - 45/46 - 47/48

CUIR

1/2 SEMELLE CUIR (Black)

R77 : 2-2,5 / 2,5-3 / 3 - 3,5
3,5 - 4 / 4 - 4,5 / 4,5 - 5 / 5 - 5,5

R76 : 2-2,5 / 2,5-3 / 3 - 3,5
3,5 - 4 / 4 - 4,5 / 4,5 - 5 / 5 - 5,5

R78 : 2-2,5 / 2,5-3 / 3 - 3,5
3,5 - 4

R77 ←
(Grand Homme)

R76 ←
(Petit Homme)

R78 ←
(Femme)



1/2 SEMELLE CUIR J.R

DK 3/3,5mm - 41/42

HK 4,5/5mm - 47/48

HK 5/5,5mm - 47/48



R95 Epais. 4,5 / 5mm
et 5 / 5,5mm

3/4 SEMELLE CUIR (Black)



CUIR



BANDES DE CUIR POUR REDRESSE

Vendu au kg

Bande d'environ 80mm de largeur
Epais. environ 5mm

CROUTE DE CUIR KILGER (Bavaria)

1,5/1,9 - 2 /2,4mm



COTÉ CUIR JR 2,5/3 - 3/3,5 - 3,5/4
4/4,5 - 4,5/5 - 5/5,5

COTÉ CUIR ROCAFLEX 2/2,5 - 2,5/3 - 3/3,5 - 3,5/4
4/4,5 - 4,5/5 - 5/5,5 - 5,5/6

COTÉ CUIR TEL BATTU (Tannerie Weston)

(1er choix) 4,5/5 - 5/5,5 - 5,5/6

(2^{ème} choix) 4,5/5 - 5/5,5 - 5,5/6



SEMELLES MOULÉES

POMPIER (traité anti feu)



Noir

Hauteur semelle : 12mm
Hauteur talon : 27mm

39/41 - 42/44
45/48

MONTE BIANCO

Noir - Togo - Caramel



8mm

Hauteur semelle : 8mm
Hauteur talon : 24mm

39/40 - 41/42
43/44 - 45/46

24mm



MONTAGNA Réf. 1149



Noir



Hauteur semelle : 12mm
Hauteur talon : 26mm

37/38 - 39/40 - 41/42
43/44 - 45/46 - 47/48
49/50

Noir - Togo



Hauteur semelle : 9mm
Hauteur talon : 22mm

37/38 - 39/40
41/42 - 43/44
45/46

Existe en
micro cellulaire

ANNECY



CITY Réf. 511



Noir - Togo - Caramel



Hauteur semelle : 7mm
Hauteur talon : 22mm

39/40 - 41/42
43/44 - 45/47



BOOMER (Réf. 500)

Noir - Togo

Jusqu'à
épuisement

Hauteur semelle : 7mm
Hauteur talon : 24mm

39/40 - 41/42
43/44 - 45/47



SEMELLES MOULÉES

LIENZ Réf. 2094



Noir - Bronze



Hauteur semelle : 6mm
Hauteur talon : 19mm

5/6 : 28,5cm
7/8 : 30 cm
9/10 : 31,5cm
11/12 : 33,5 cm



HUEZ Réf. 2008

Noir - Bronze



Hauteur semelle : 8mm
Hauteur talon : 23mm

39/40 - 41/42
43/44 - 45/46

8mm

23mm



RICKO



7 mm

Noir - Togo



Hauteur semelle : 7mm
Hauteur talon : 22mm

37/38 - 39/40
41/42 - 43/44
45/46

22 mm



MONTBELLO Réf. 1685

Noir



Hauteur semelle : 9mm
Hauteur talon : 20mm

7/8 - 9/10
11/13



ARMÉE (Sici Combat)



Noir

Hauteur semelle : 12mm
Hauteur talon : 27mm

35/36/37 - 39/41
42/44 - 45/48
49/50



JANKUAT Réf.1220

Noir - Togo



Hauteur semelle : 8mm

37/38 - 39/40
41/42 - 43/44
45/46 - 47/48

8mm



SEMELLES MOULÉES

BATEAU



Blanc - Togo

Hauteur semelle : 7,5mm

Hauteur talon : 15mm

38 - 39 - 41 -
42 - 43 - 44 -
45 - 46 - 47 -
48

DURBAN *GUMLITTE* Réf. 2644

Noir - Togo



Hauteur semelle : 6mm

37/38 - 39/40
41/42 - 43/44
45/46



ETON (*Golf*) Réf. 2055



Noir - Togo



Hauteur semelle : 6mm

5/6 - 7/8 - 9/10
11/12 - 13/14

HIMALAYA (*ZARCO*)

Noir - Togo

Hauteur semelle : 6mm

T. 2 à 5



MEMPHIS



Togo

Hauteur semelle : 7mm

36/38 - 39/41
42/44 - 45/47

SAM Art. 512

7 mm

Noir



Taille Unique

4 mm



SEMELLES MOULÉES

MICRO CELLULAIRE

ZEPHIR ANNECY Art. 617



Noir - Togo

MICRO CELLULAIRE SVIG

Hauteur semelle : 10mm
Hauteur talon : 22mm

37/39 - 39/41
41/43 - 43/45
45/47



LIVERPOOL Art.2600

Noir - Togo

8mm



MICRO CELLULAIRE

Hauteur semelle : 8mm
Hauteur talon : 16mm

39/40 - 41/42
43/44 - 45/46

16mm



HEIDEBERG Art.2668



Noir

10mm



Hauteur semelle : 10mm
Hauteur talon : 22mm

41/42 - 43/44
45/46 - 47/48

22mm



ODESSA GUMLITTE Réf. 2640

Noir - Togo

9mm



MICRO CELLULAIRE

Hauteur semelle : 9mm
Hauteur talon : 19mm

39/40 à 45/46

19mm



GRIP Art.610



8mm

Noir



Hauteur semelle : 8mm
Hauteur talon : 22mm

38/40 - 41/43
44/46

22mm



CORMONS Gumlitte Réf. 2670

Noir - Togo



MICRO CELLULAIRE

Hauteur semelle : 8mm
Hauteur talon : 23mm

39/40 - 41/42
43/44 - 45/46
47/48



SEMELLES MOULÉES

COMFORT Art.213



Spécial grande largeur

Noir - Togo



Hauteur semelle : 8mm
Hauteur talon : 22mm

34/35 - 36/37
38/39 - 40/41
42/43 - 44/45
46/47

CAMBRIDGE Réf. 2002



1mm

Noir



Hauteur semelle : 5,5mm

5,5mm

T. 7 - 8/9
10/11 - 12/13

JUMPING Réf. 519

Noir - Bleu - Rouge
blanc



Semelle : 1,5mm
Talon : 5 mm

36/39
39/42
43/46



RUNNING Réf. 518



Noir - Bleu - Rouge
- blanc

Pointe : 3 mm
Milieu : 5 mm
Talon : 7 mm

36/39
39/42
43/46



SEMELLES

POINTURE UNIQUE



TYRE Art.520

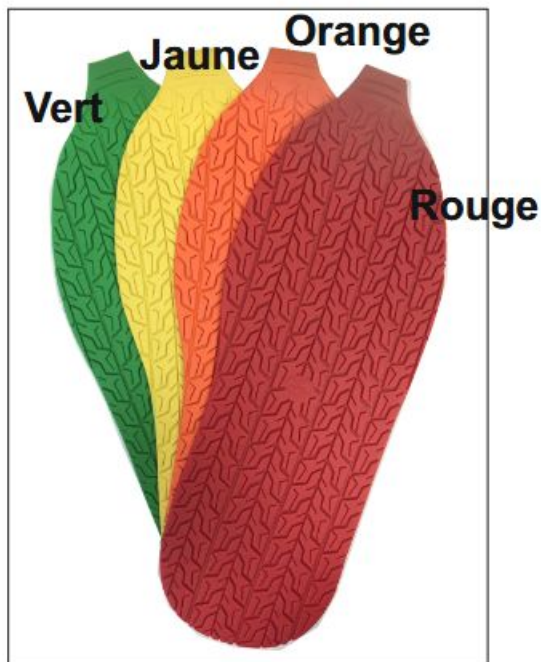
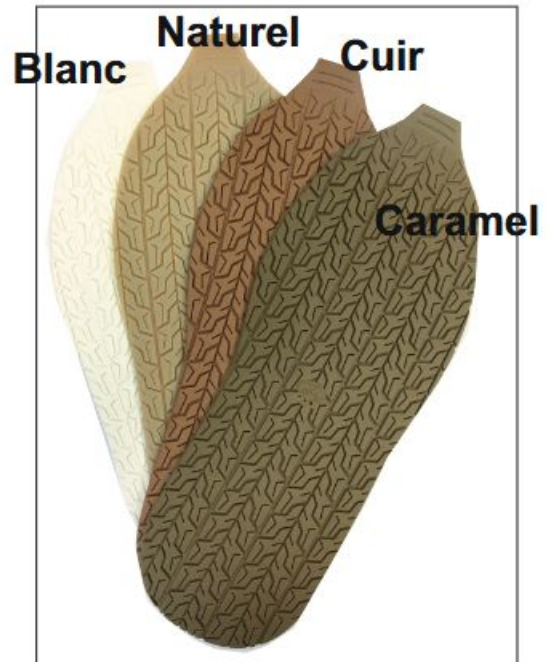
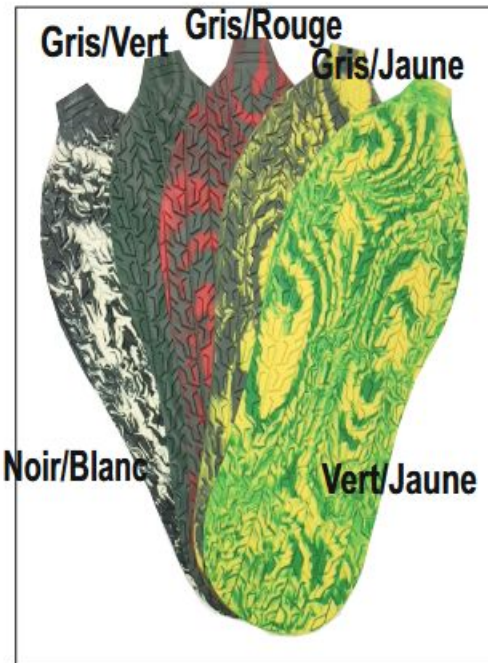
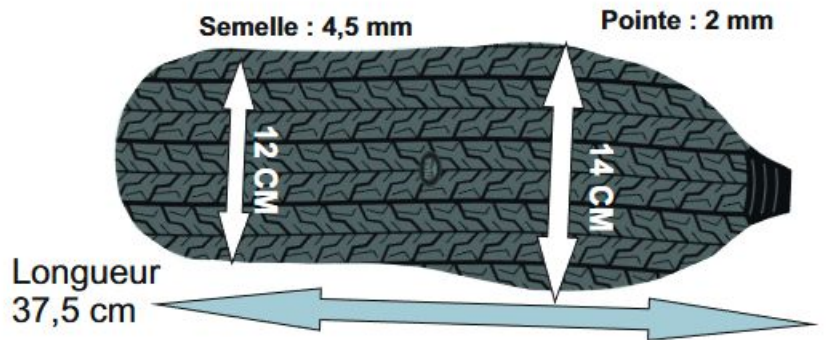

SEMELLES MOULÉES

CASUAL Réf. 550

Noir



Semelle Cuvette



Hauteur semelle : 7mm
Hauteur : 14mm

35^{1/2} - 37 - 38
39^{1/2} - 41 - 42
43 - 44 - 45^{1/2}

OUTDOOR Réf. 551

Noir



Semelle Cuvette

Hauteur semelle : 7mm
Hauteur : 14mm

35^{1/2} - 37 - 38
39^{1/2} - 41 - 42
43 - 44 - 45^{1/2}



GABARIT

GABARITS PATINS
ET DEMI-SEMELLES DÉCOUPÉS
FEMME

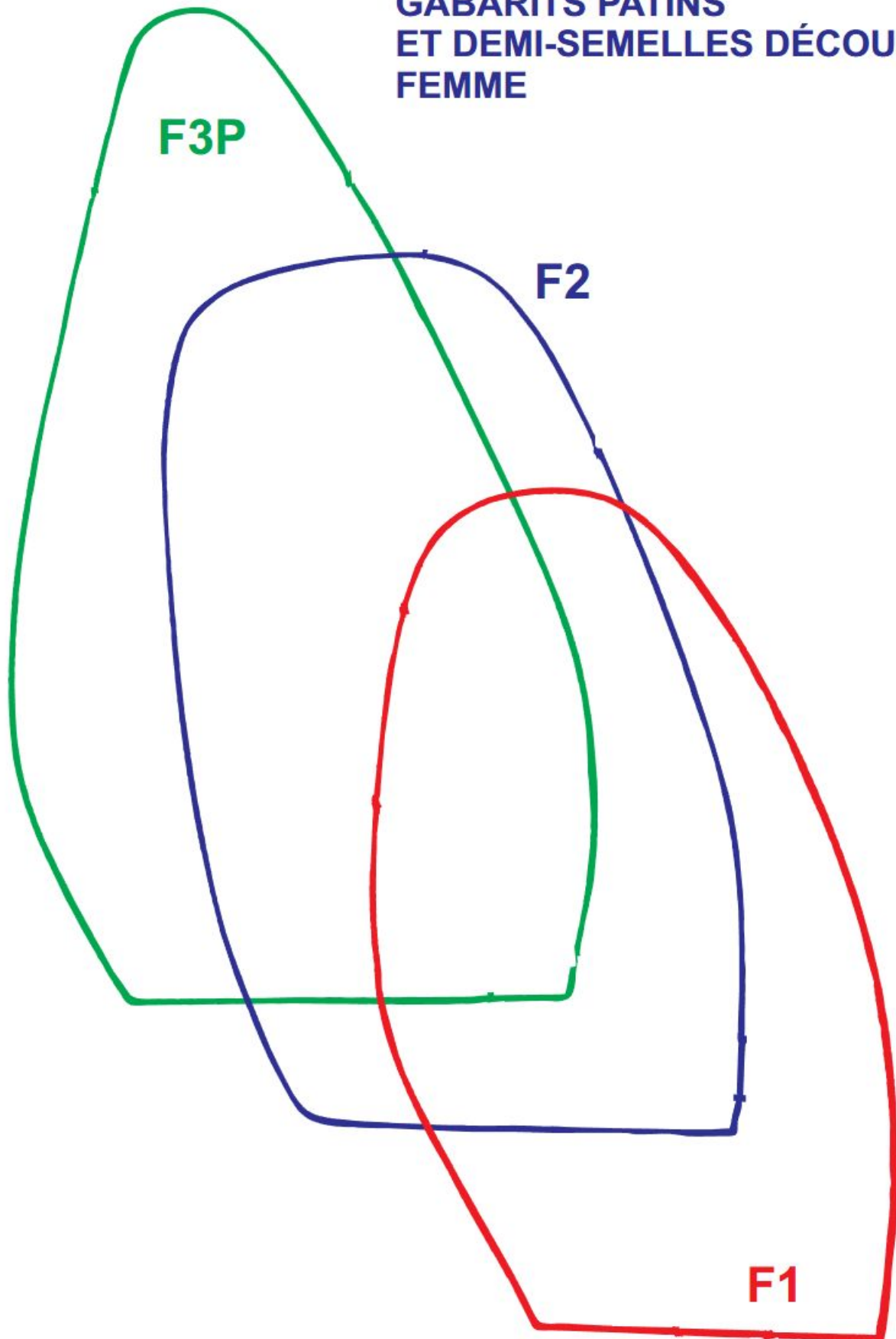

**GABARITS PATINS
ET DEMI-SEMELLES DÉCOUPÉS
HOMME**

H4

H3

H2

H1

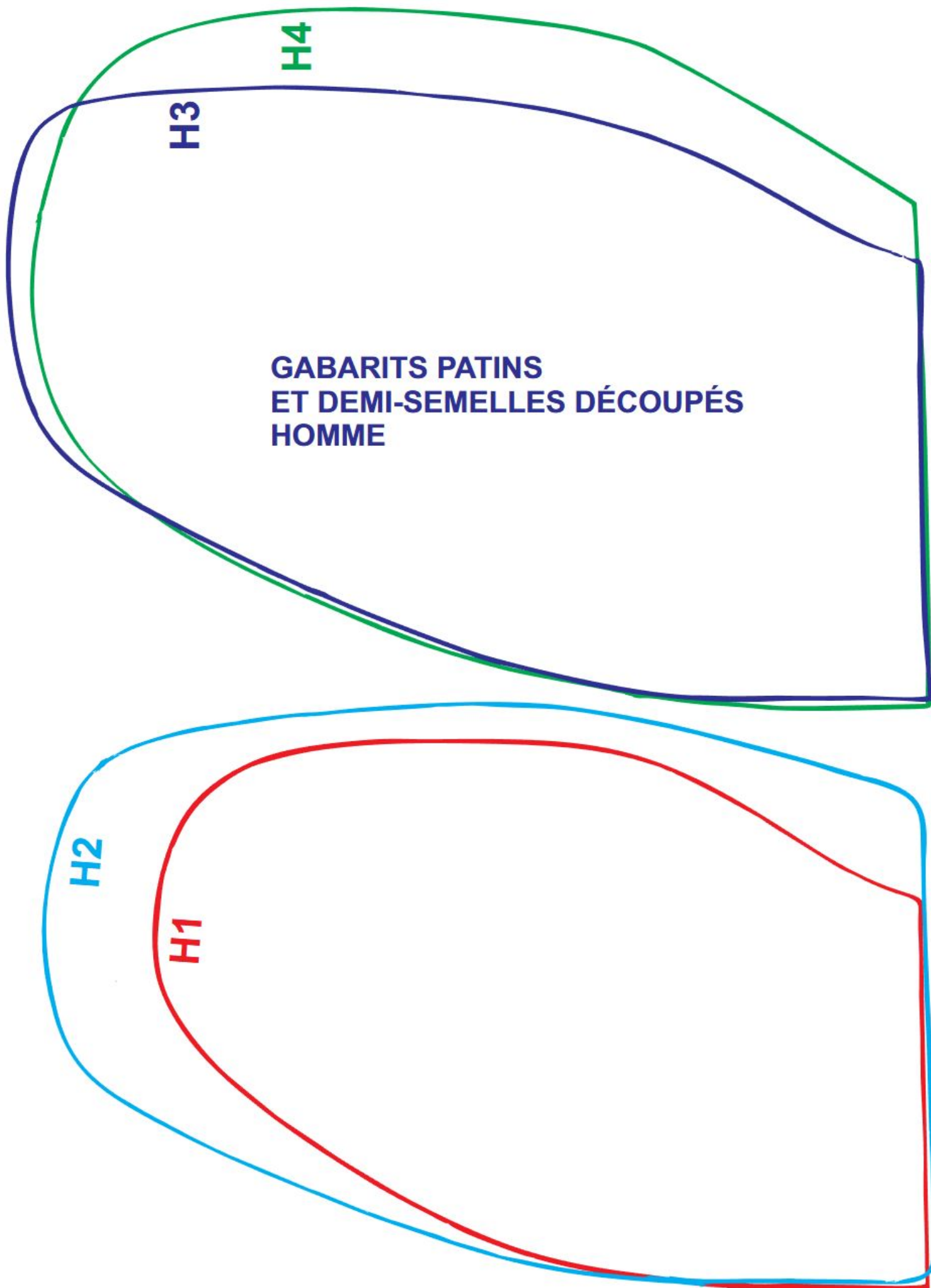

GABARIT TALONS DÉCOUPÉS

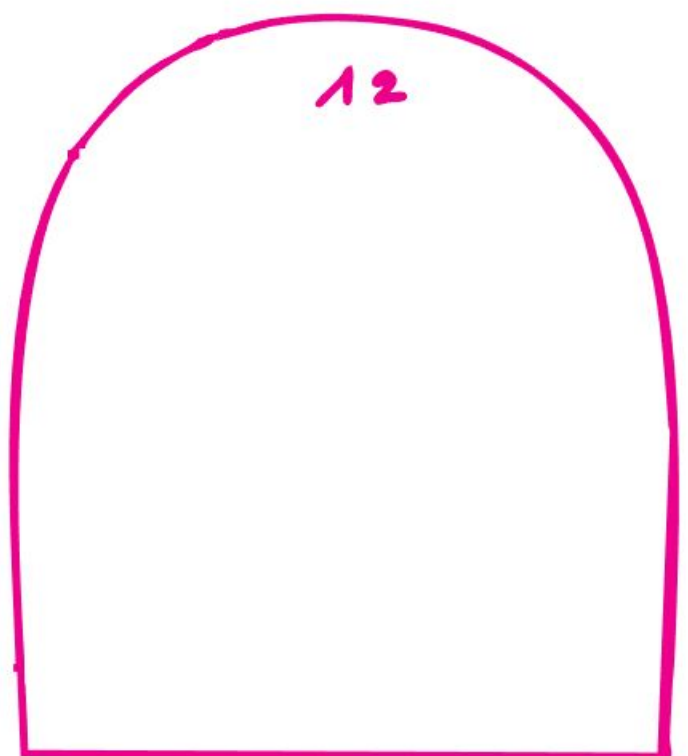
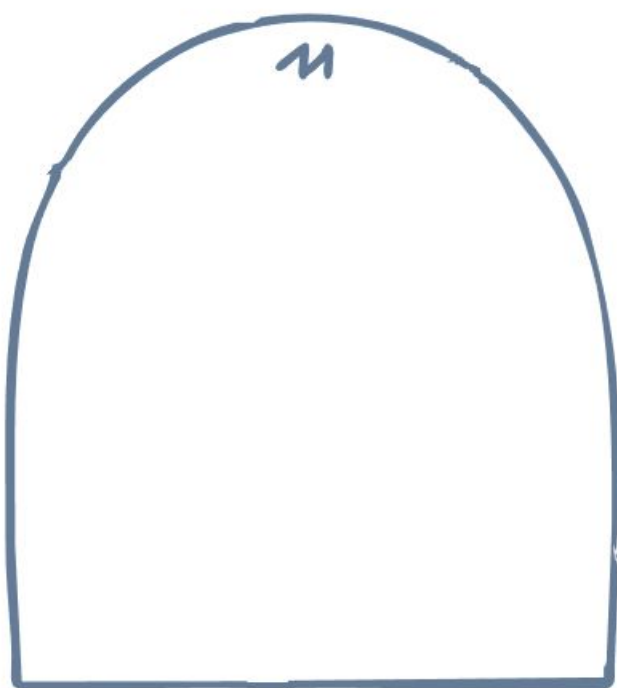
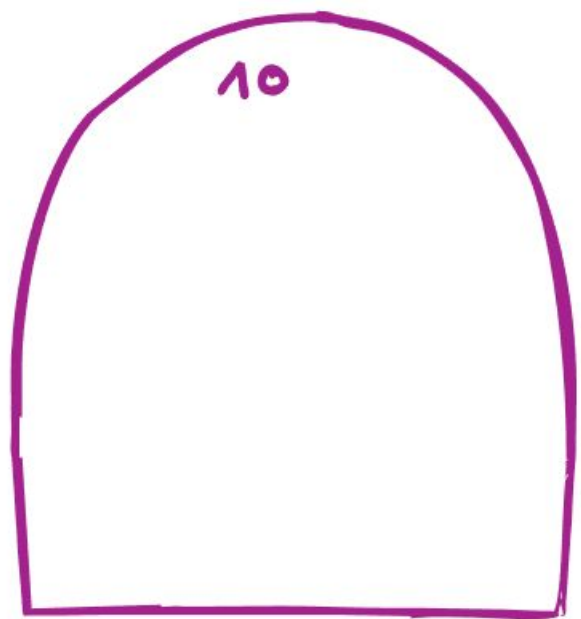
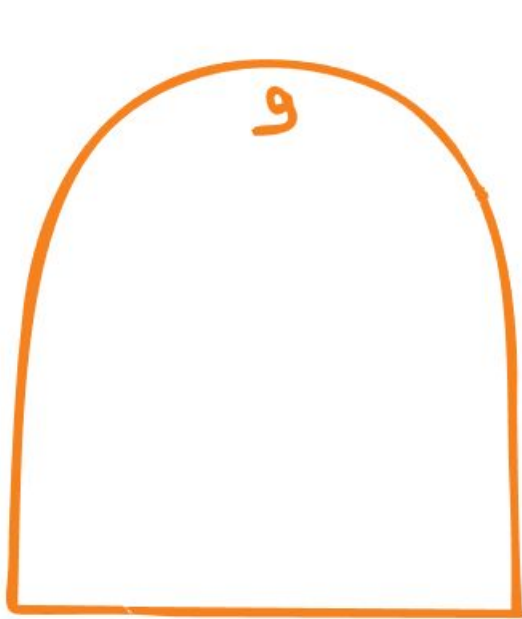
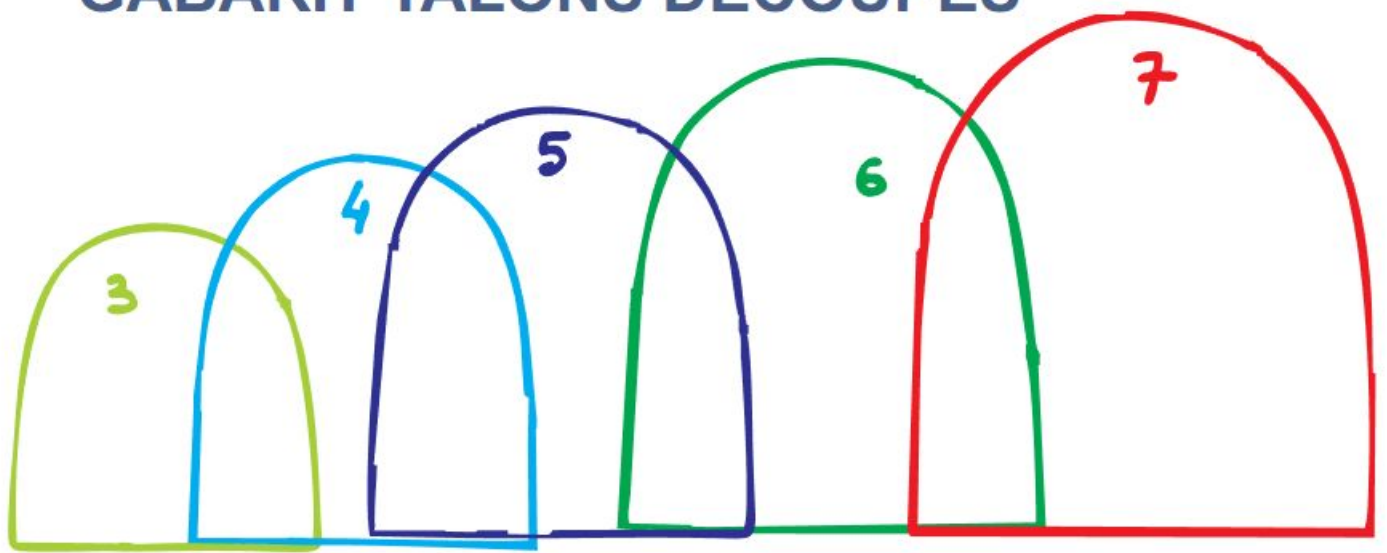

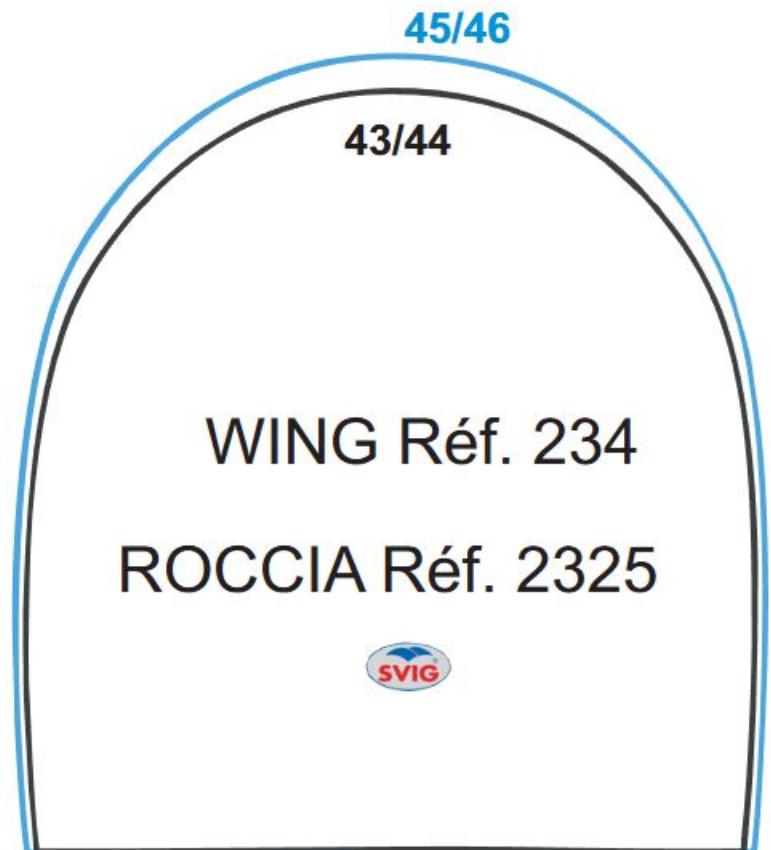
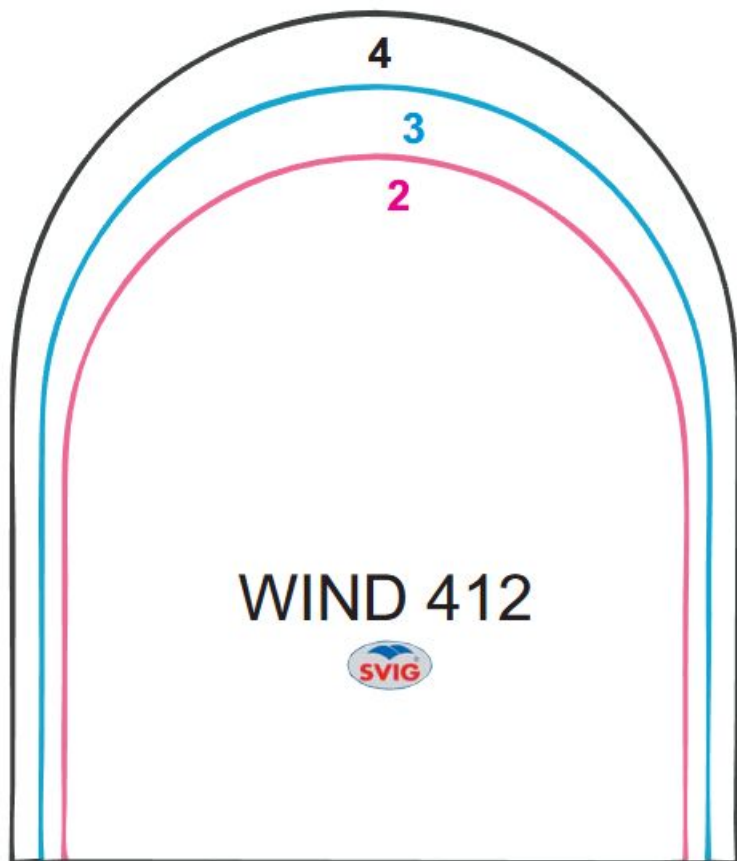
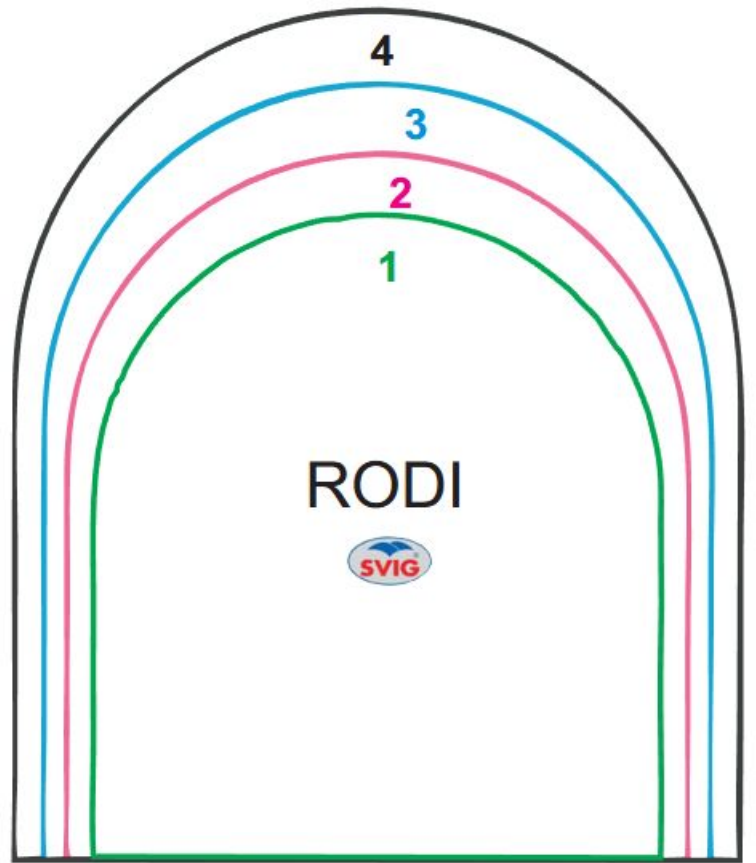
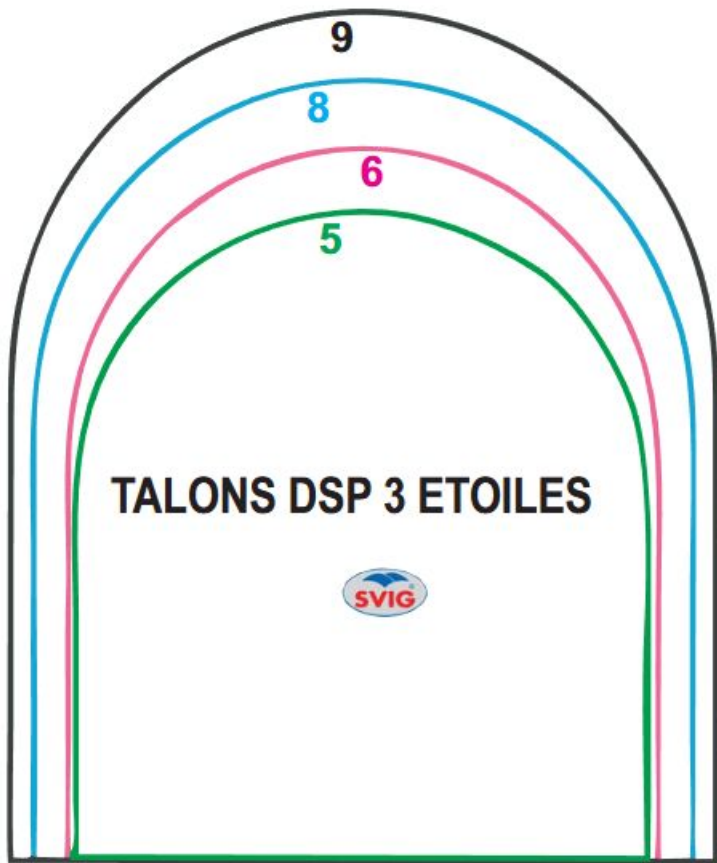

TALONS SUPER

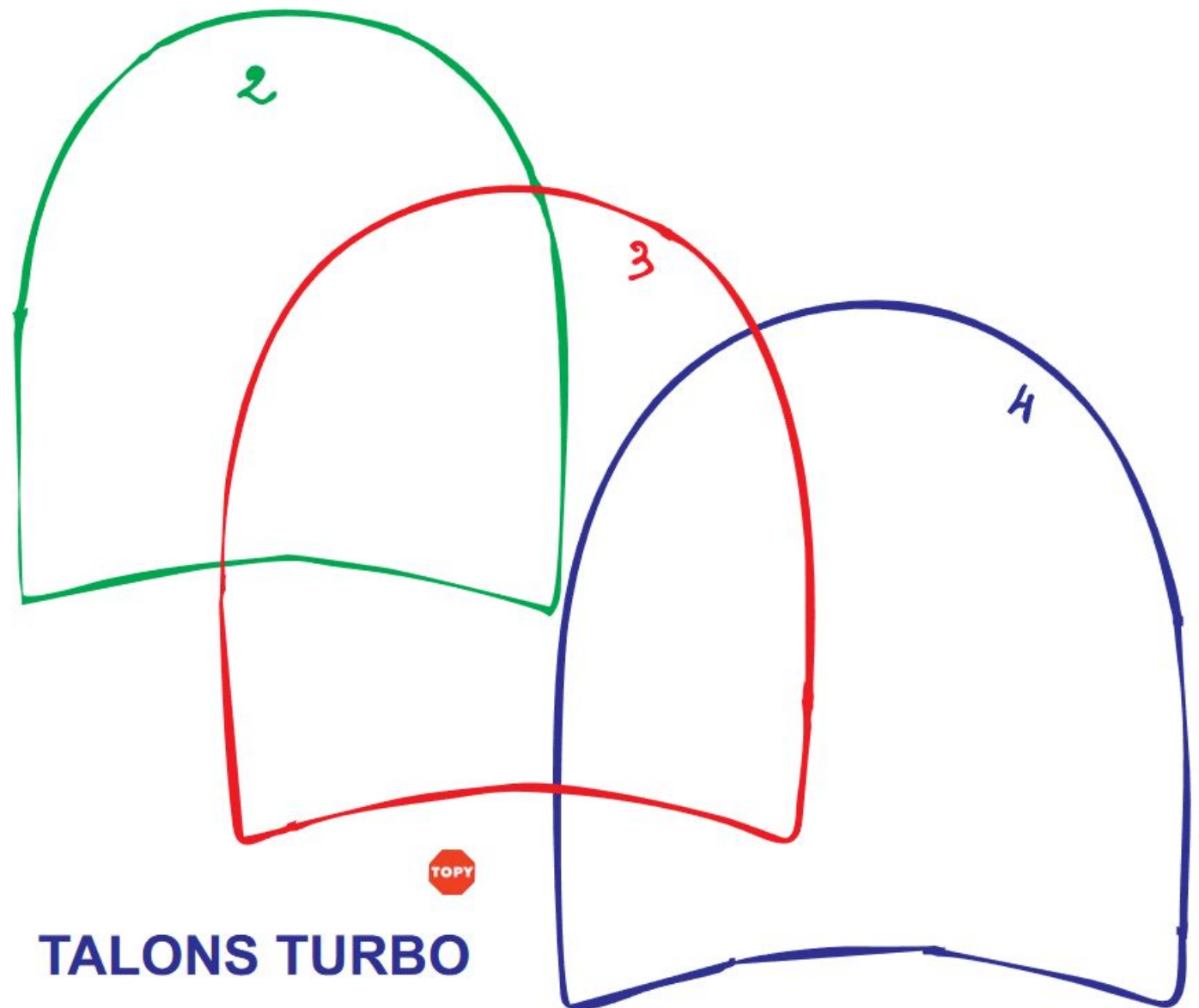
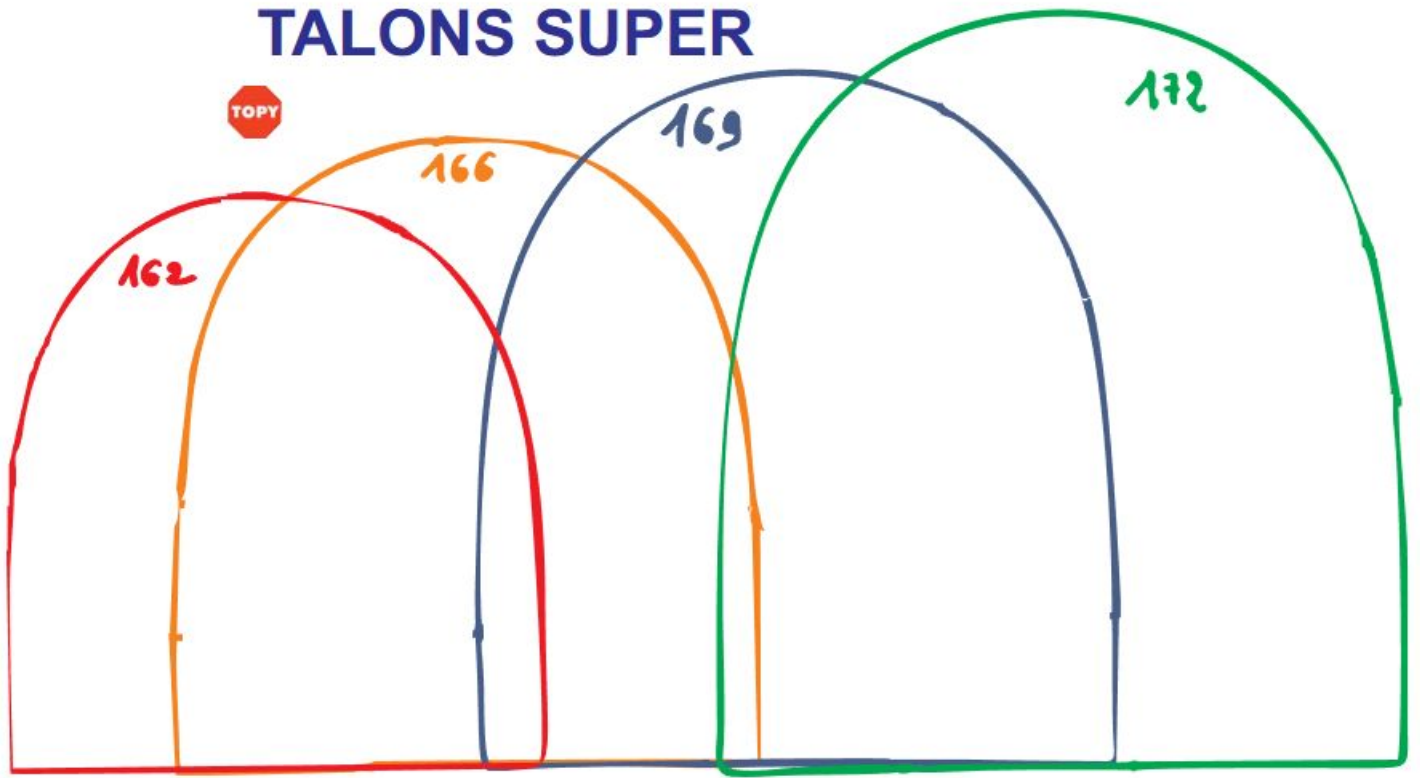

TALONS TURBO

TALONS TRADITIONS et SUPER TOP

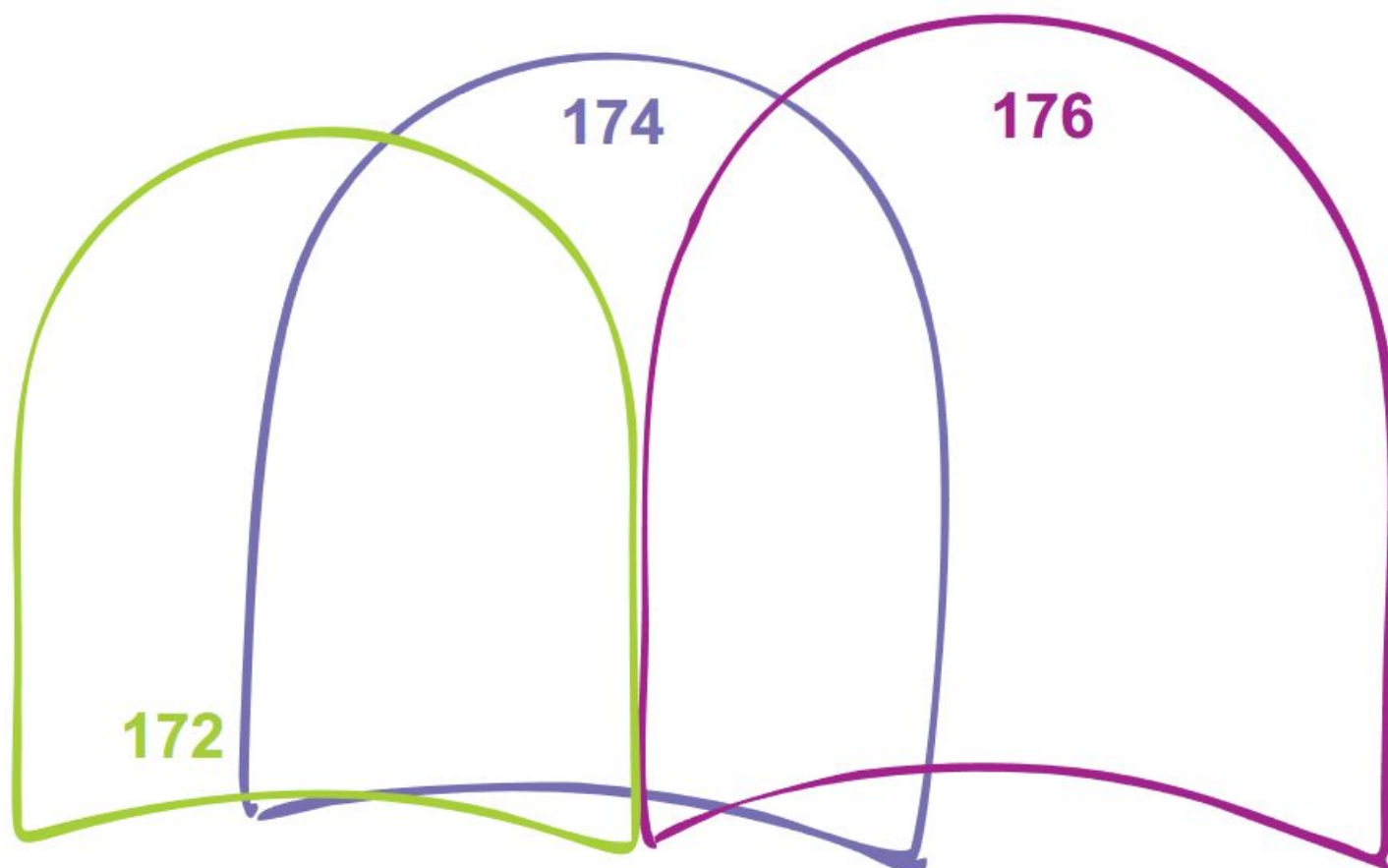
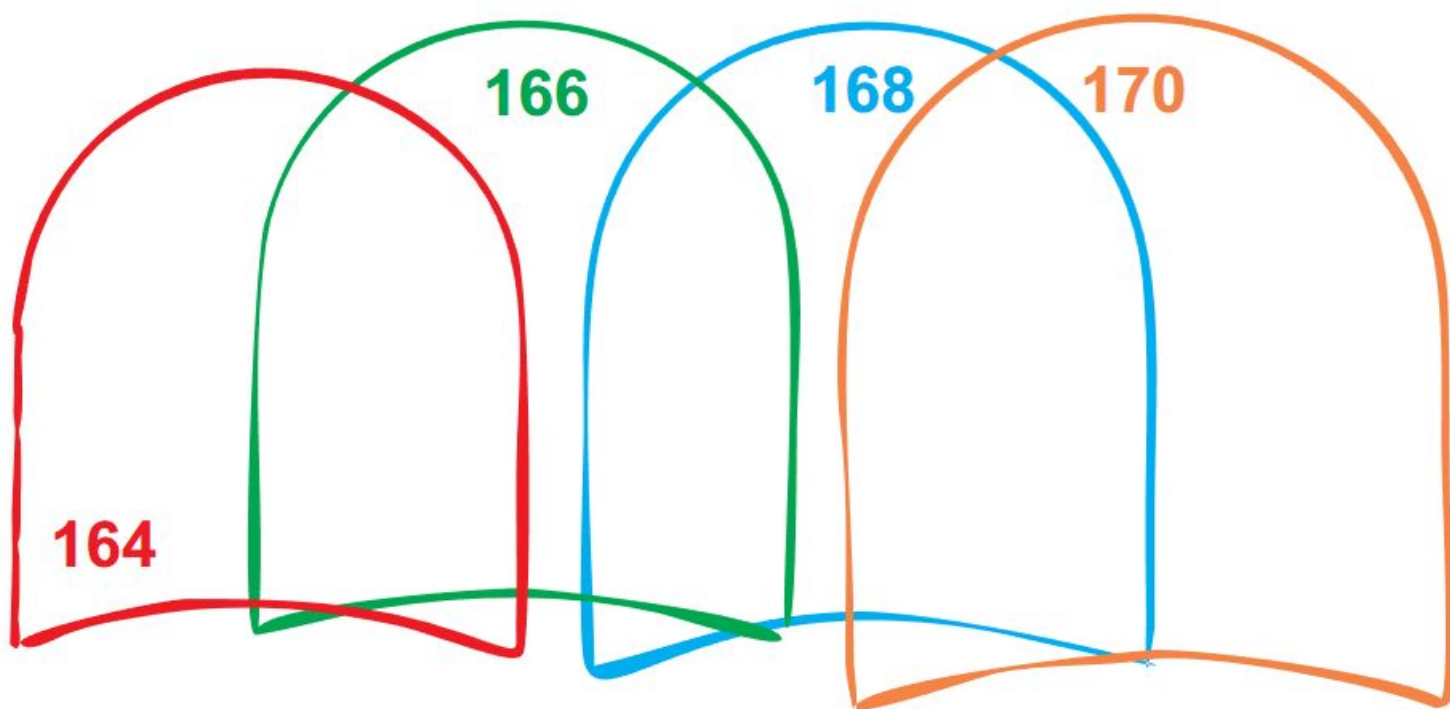

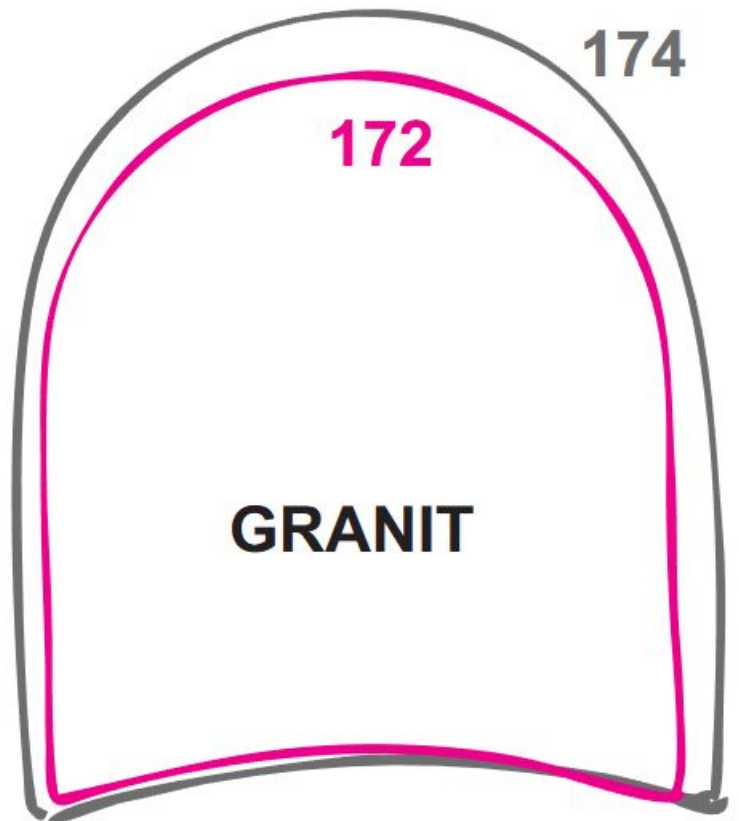
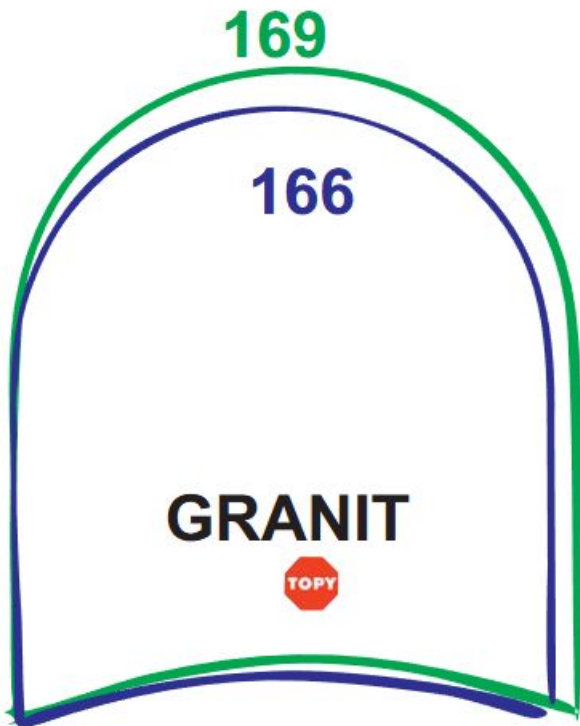
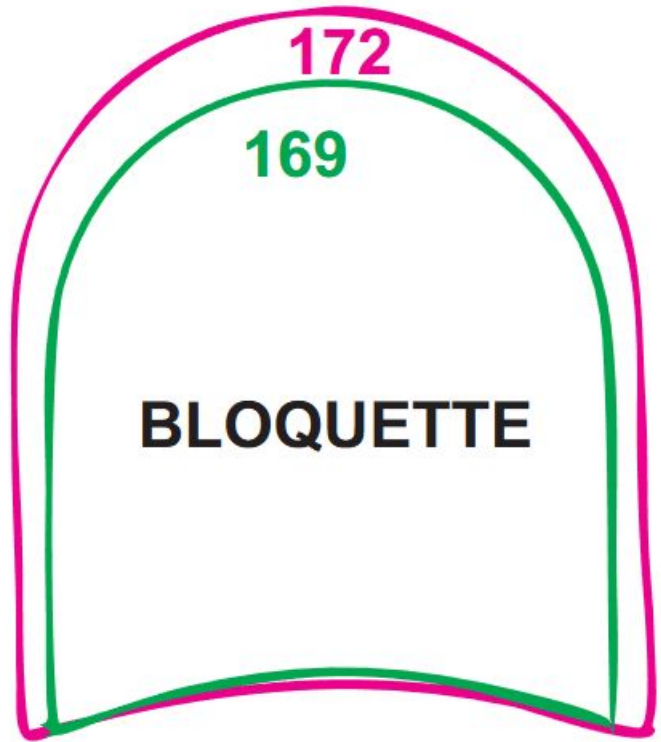
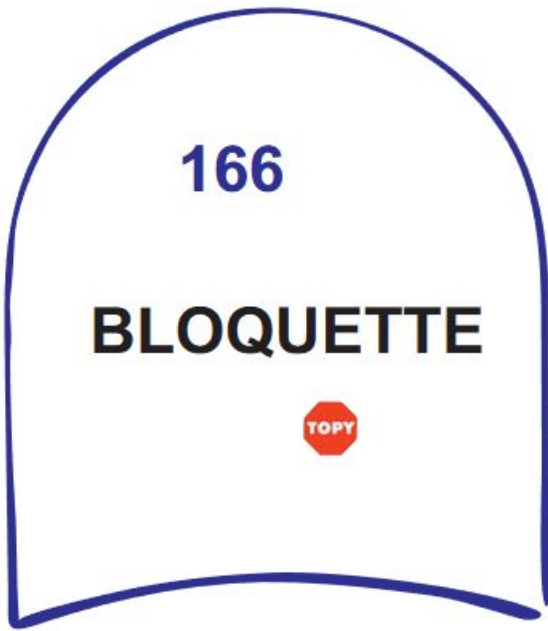

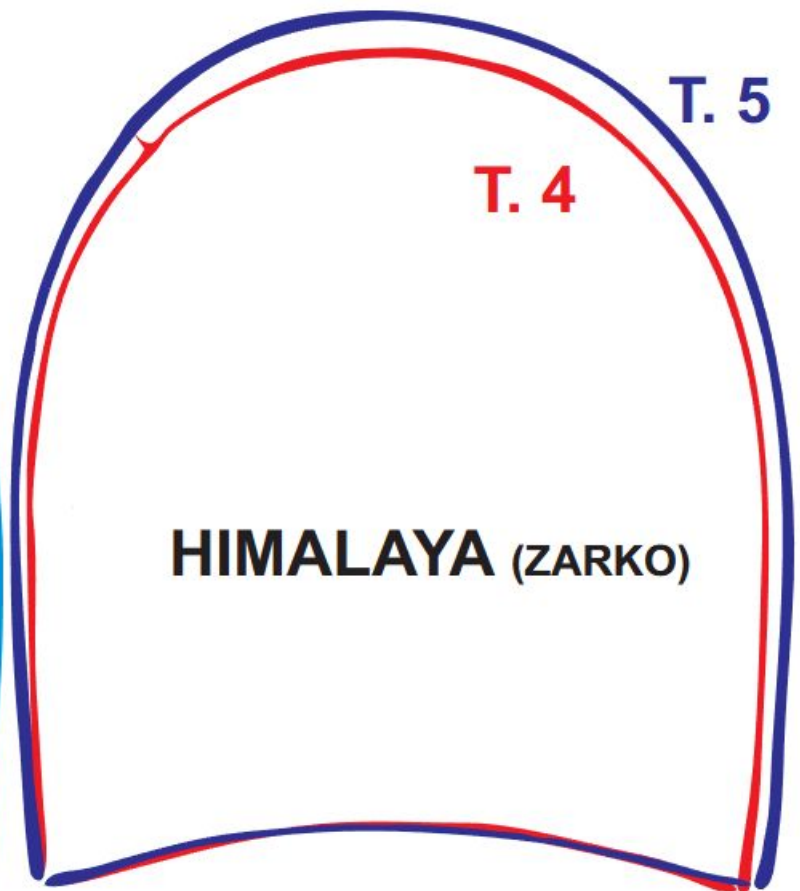
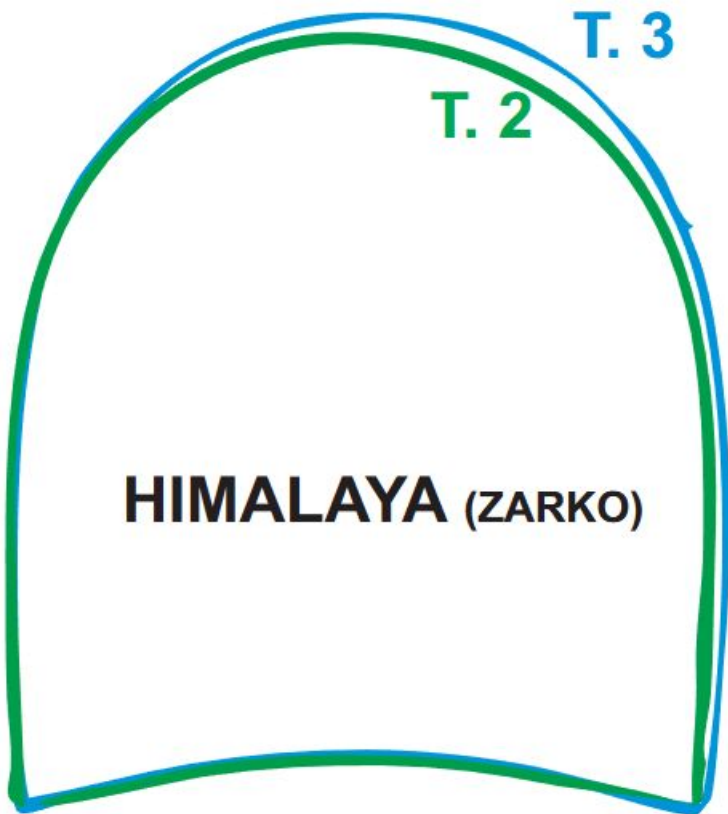
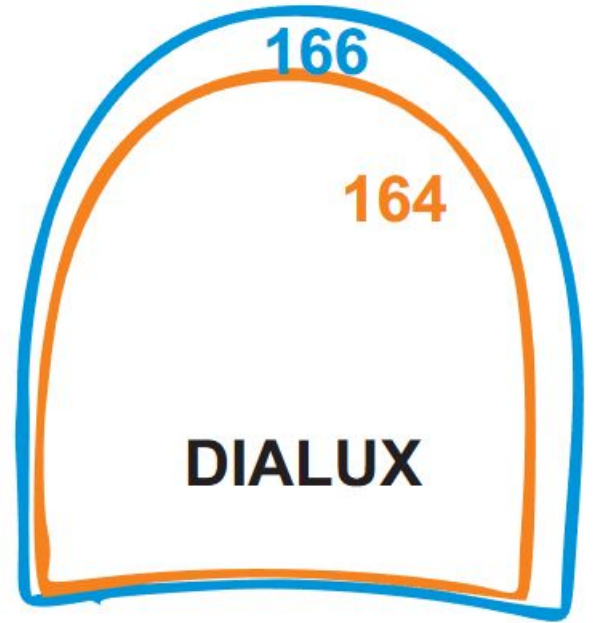
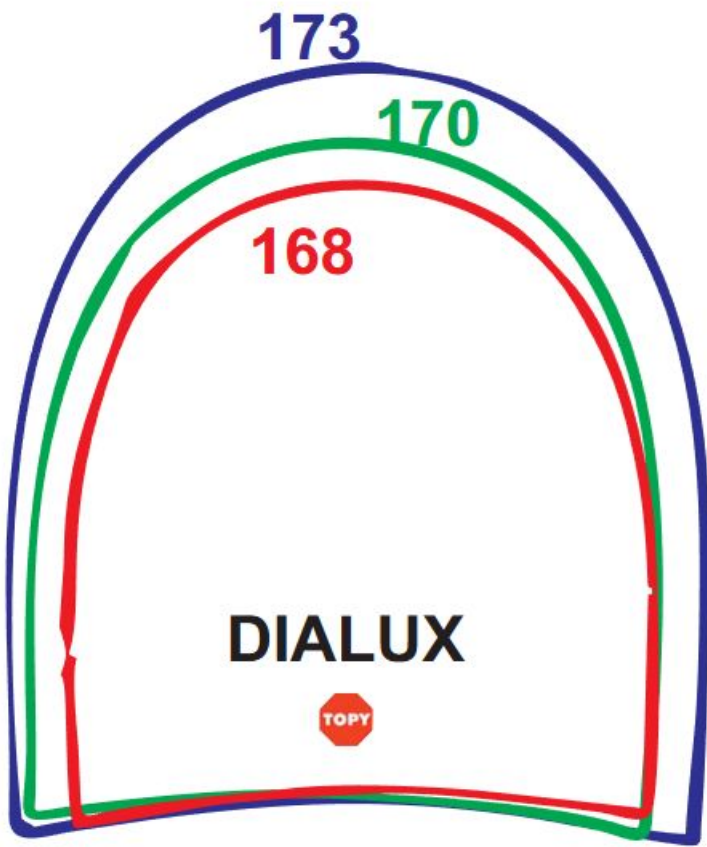

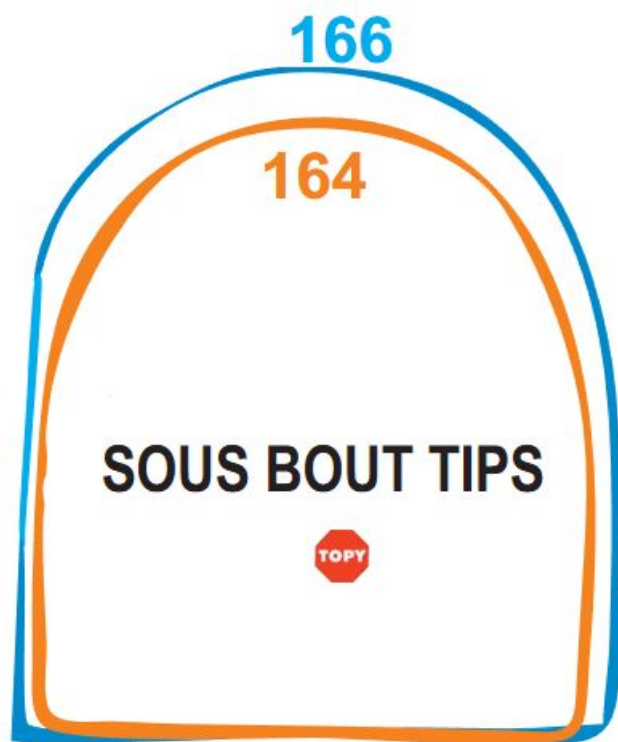
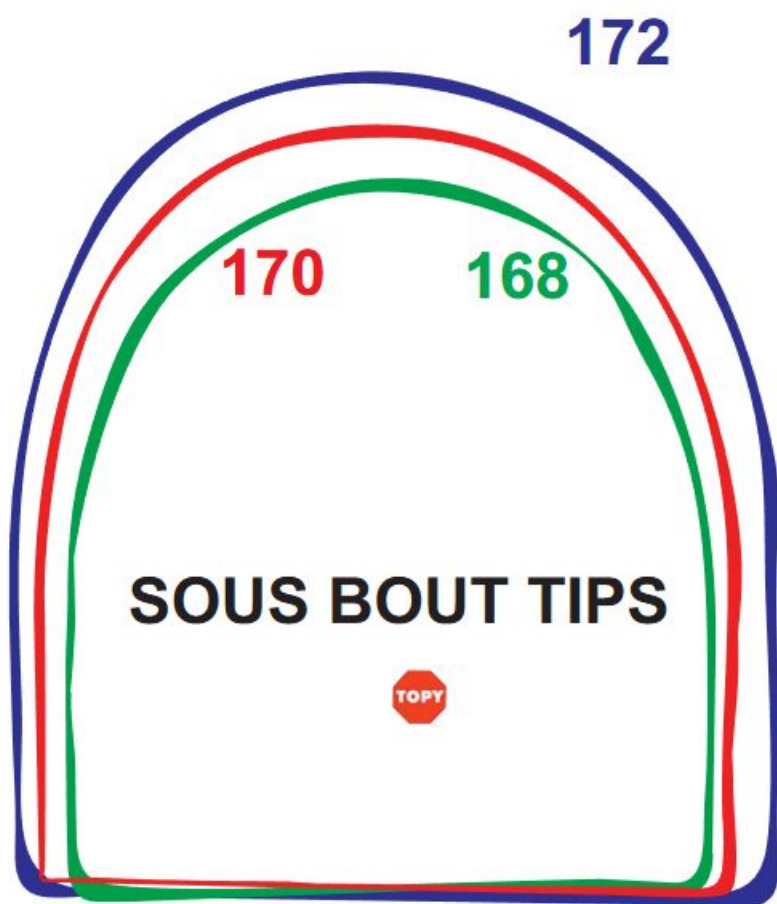
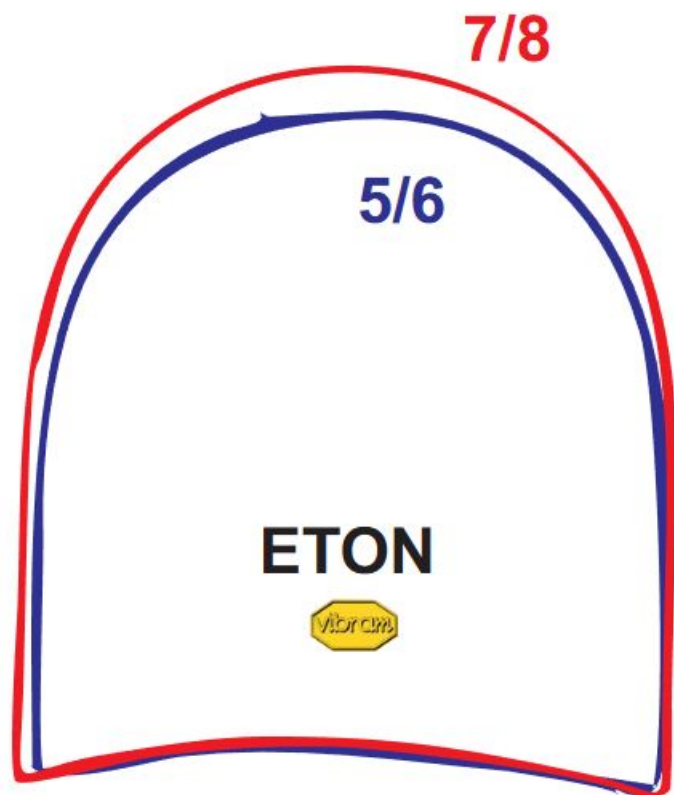
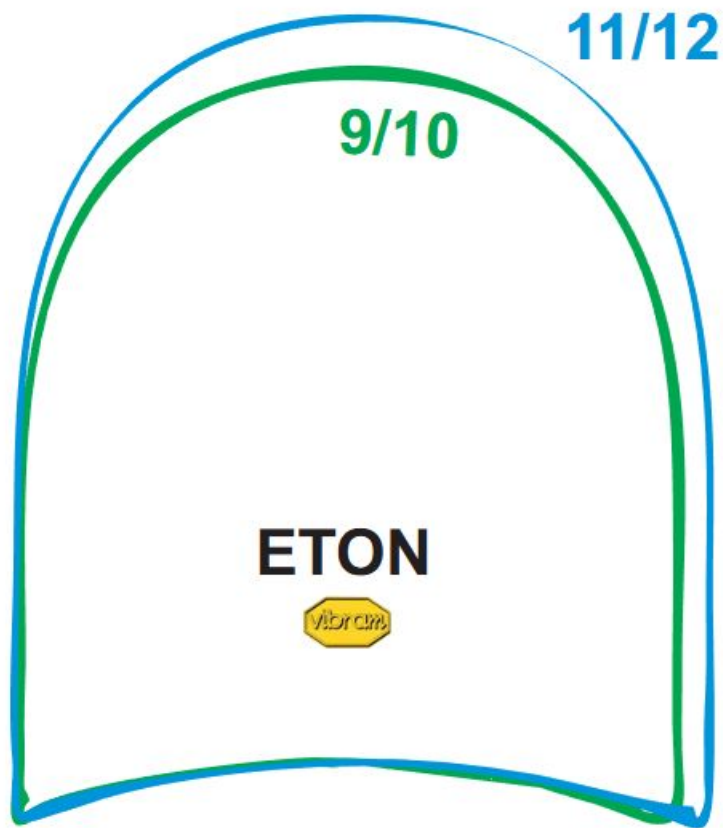

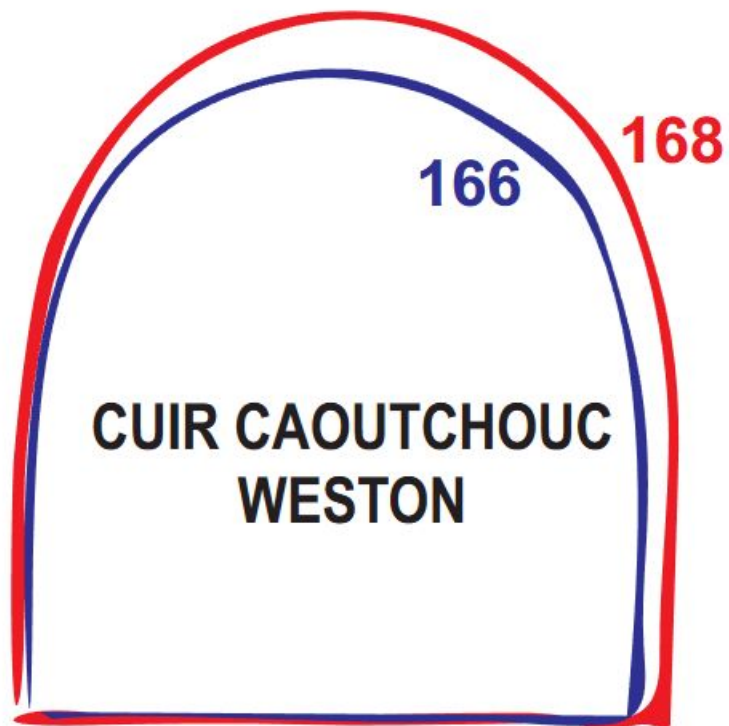
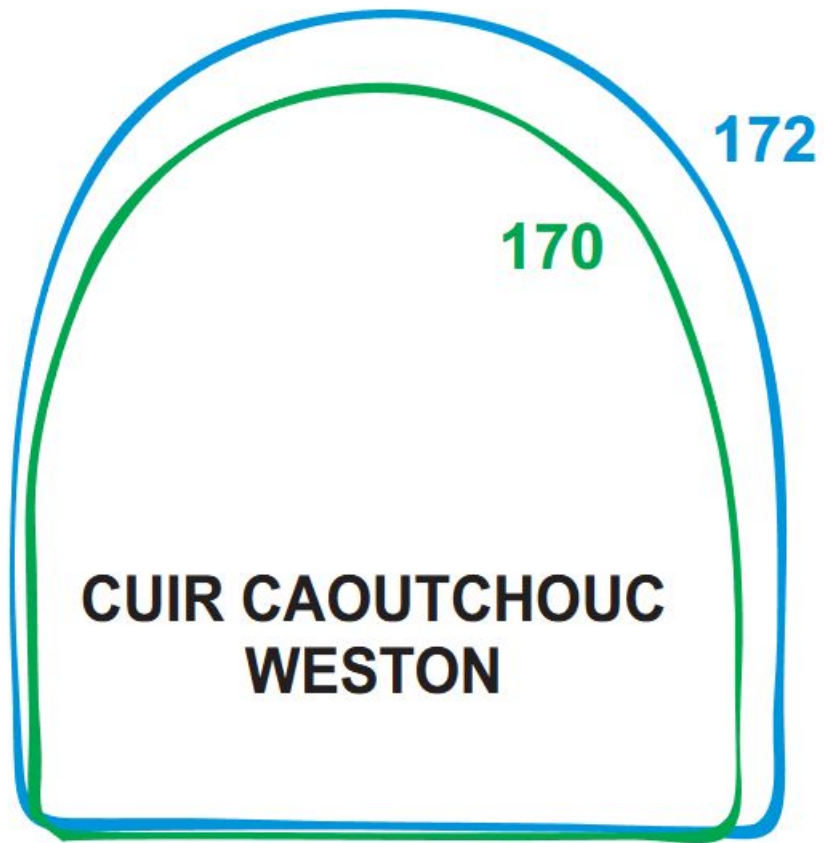

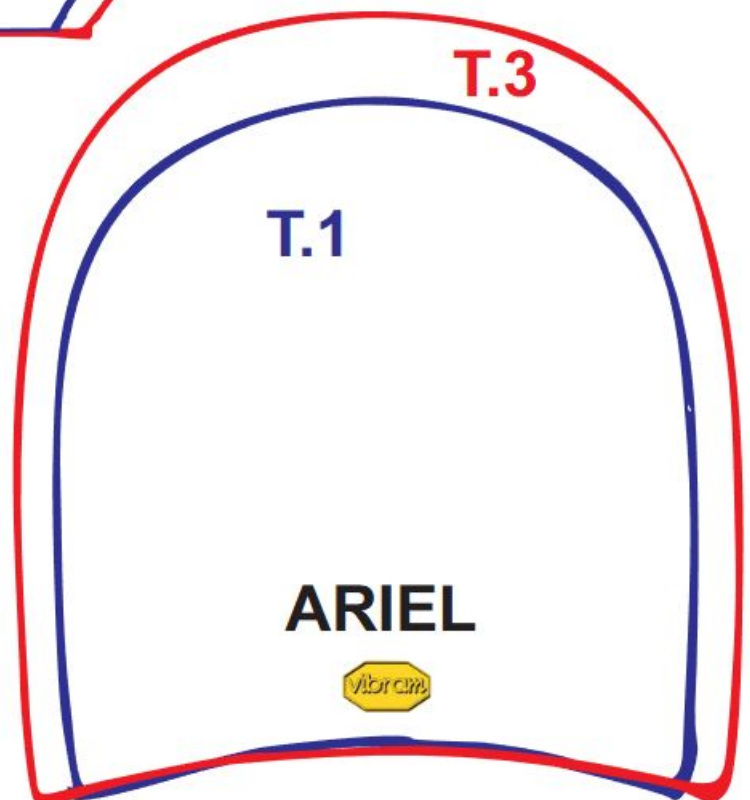
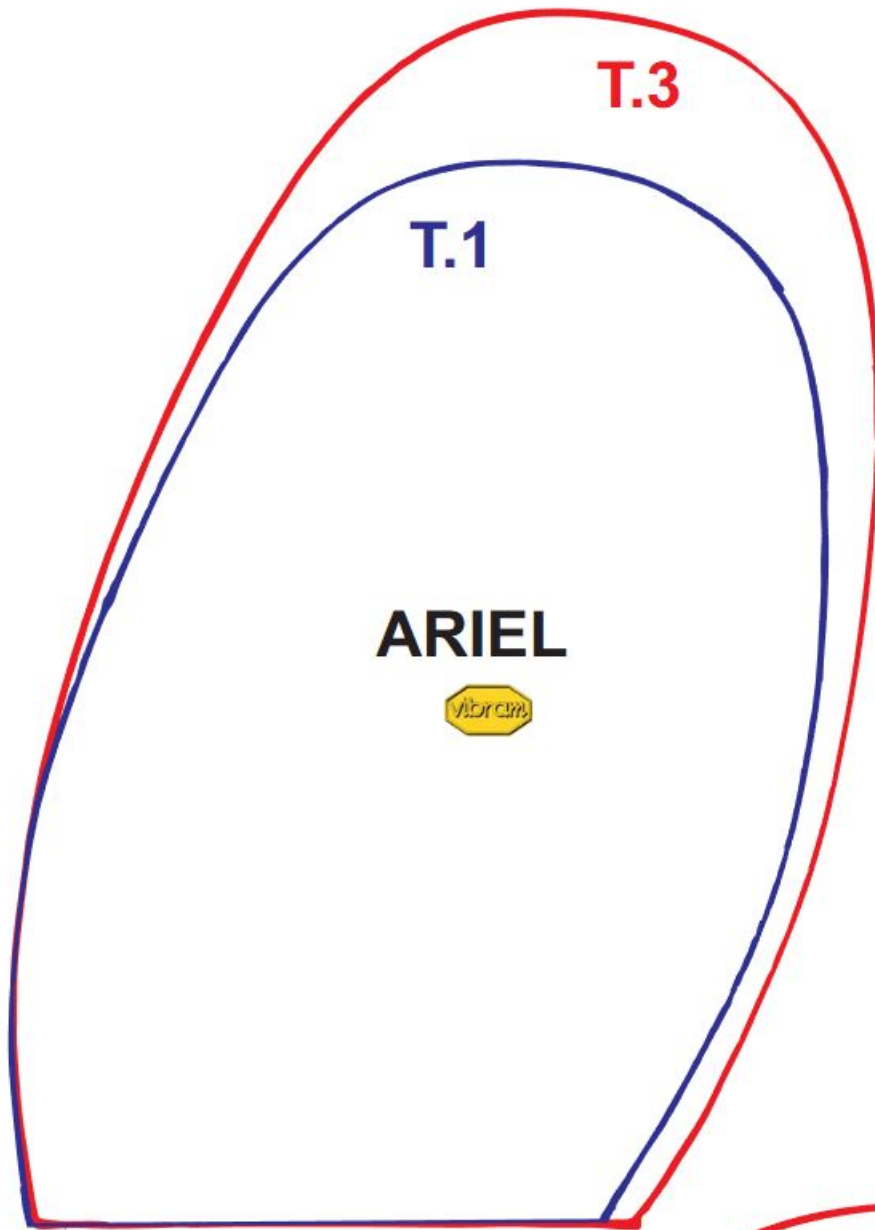

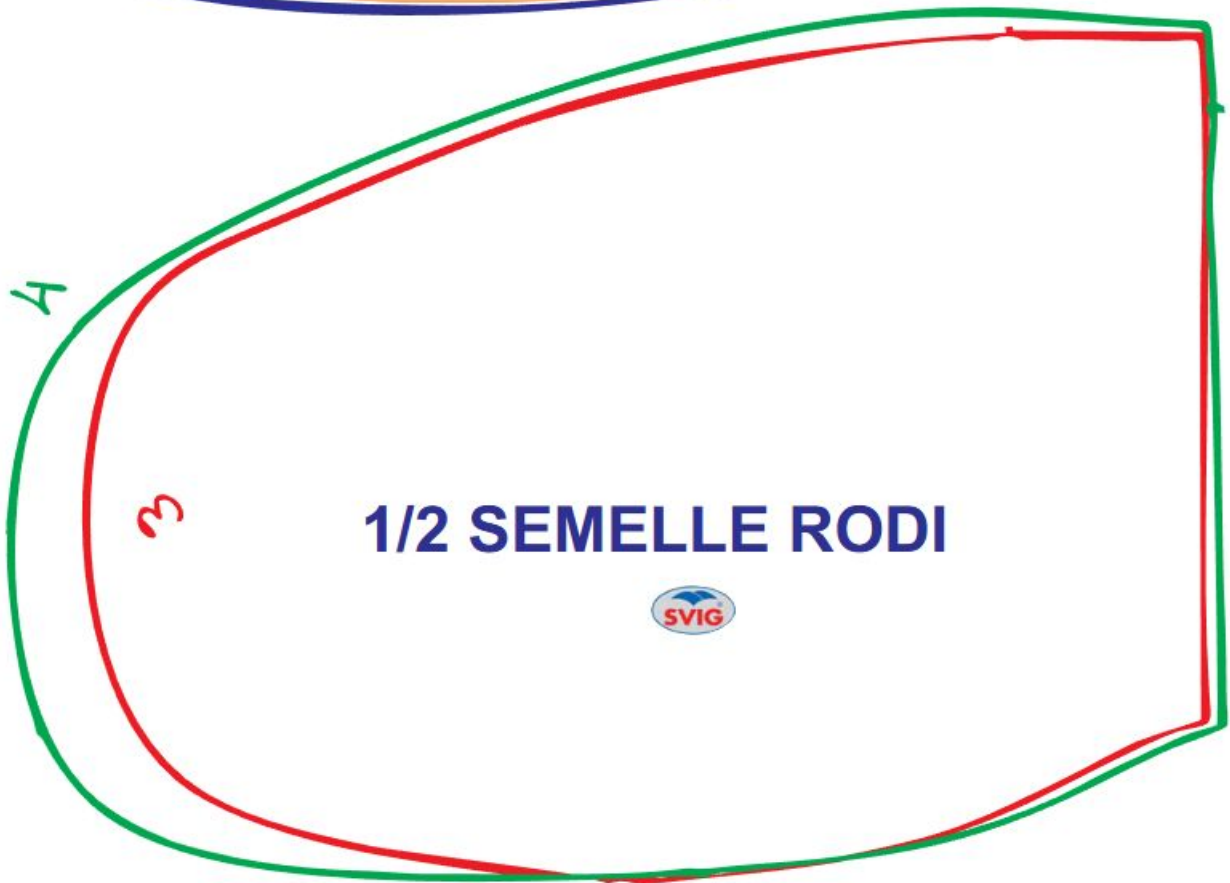
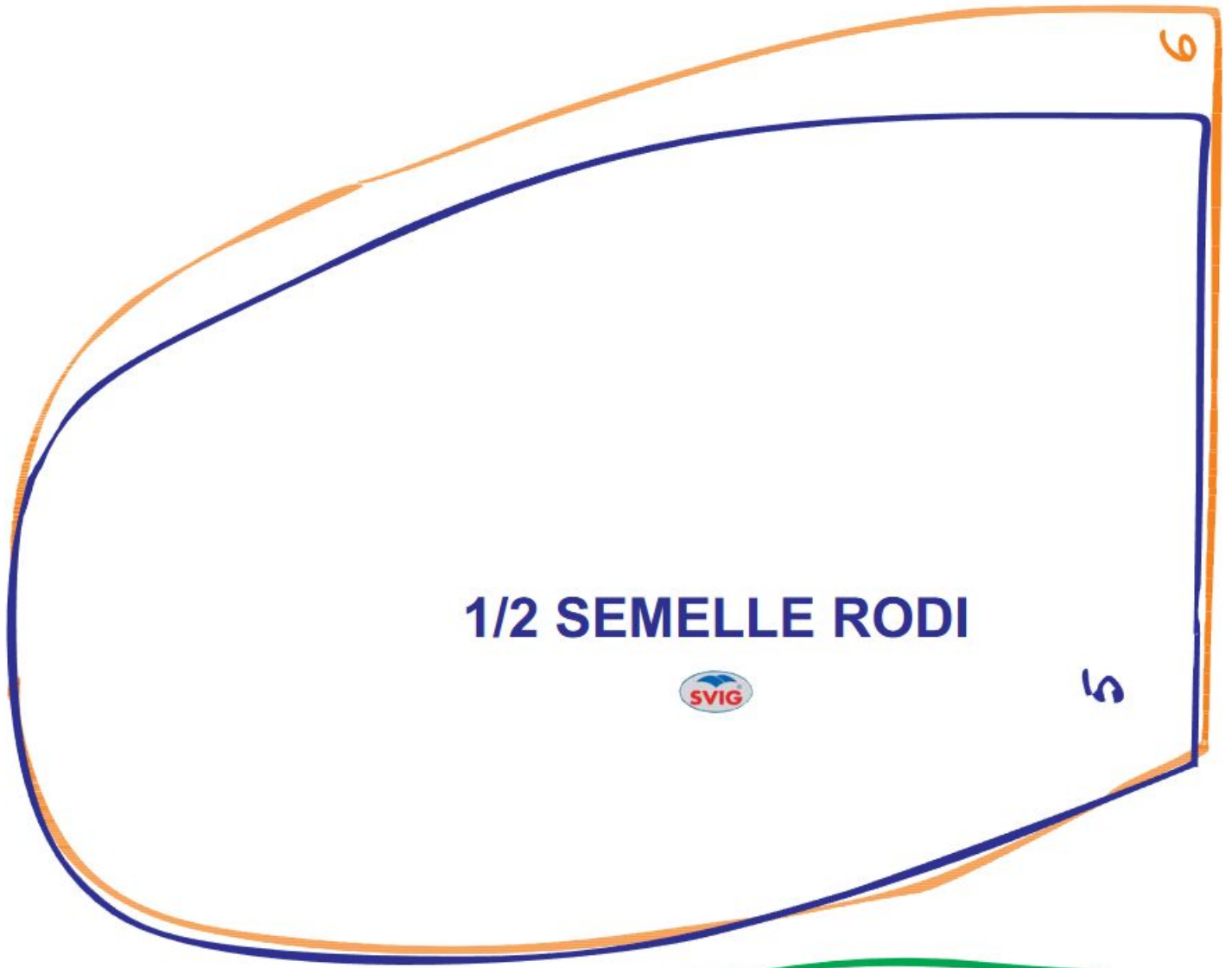

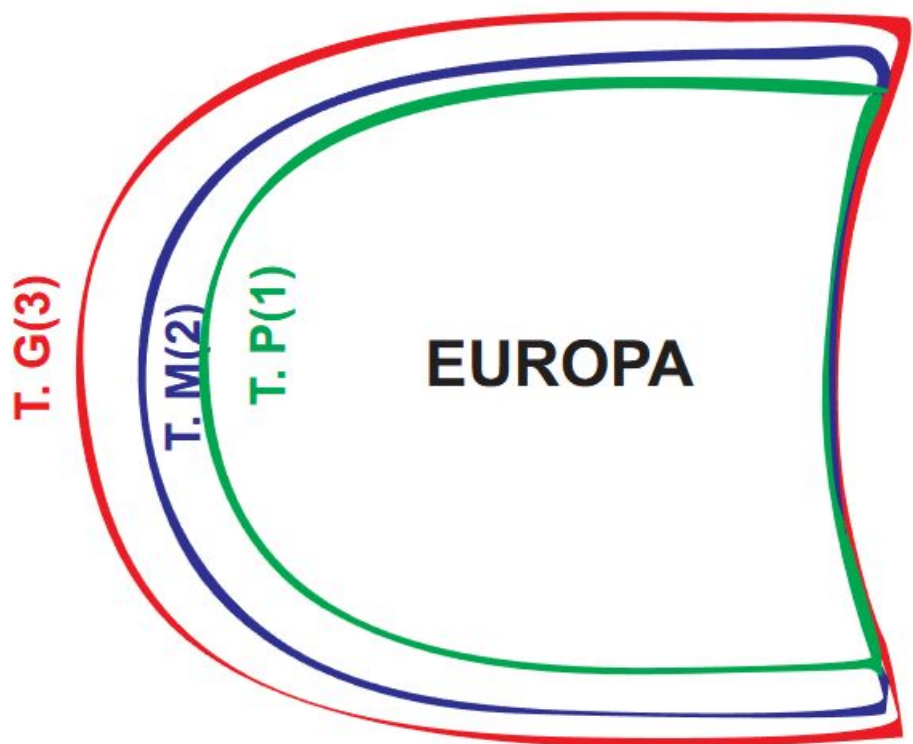
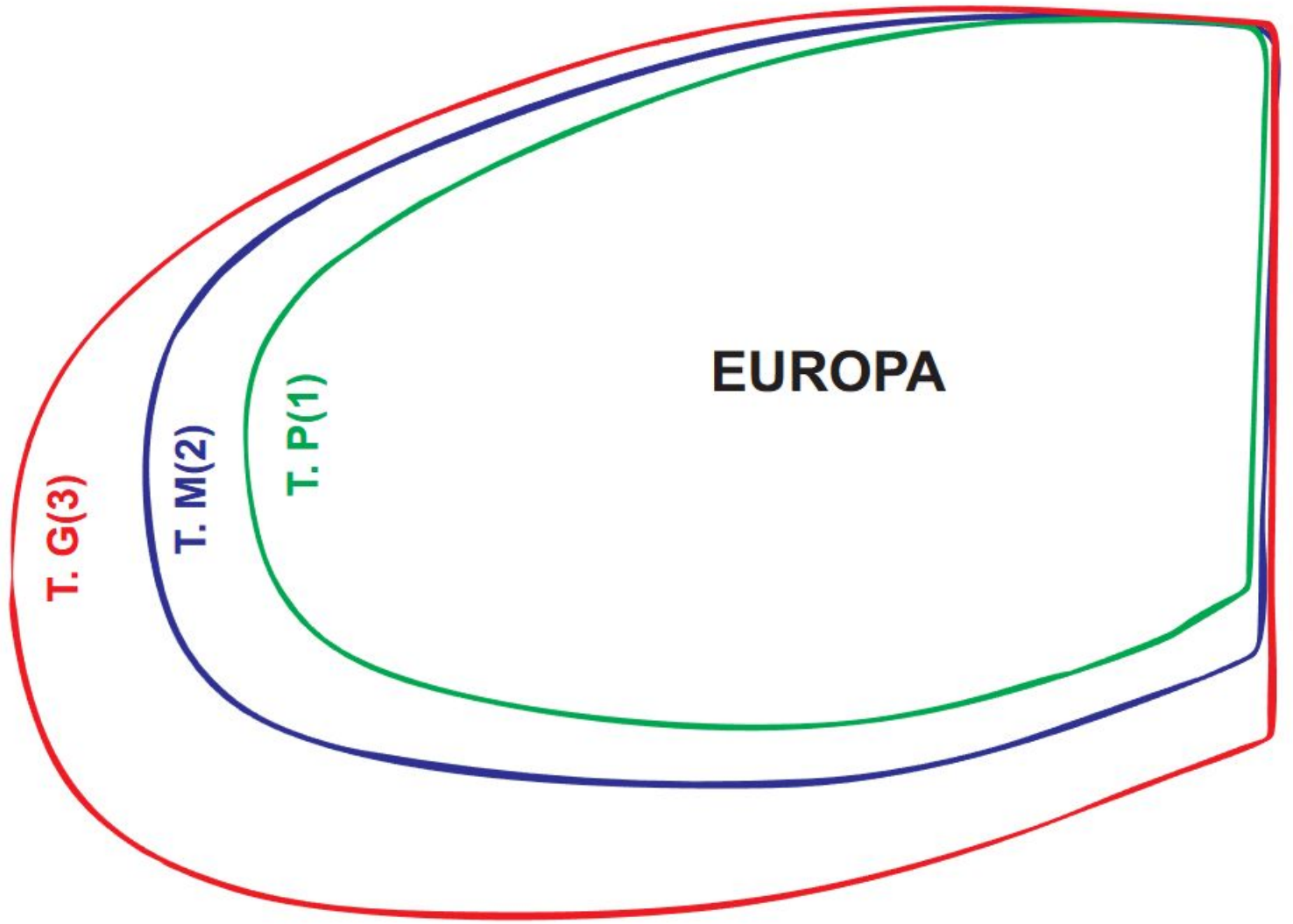

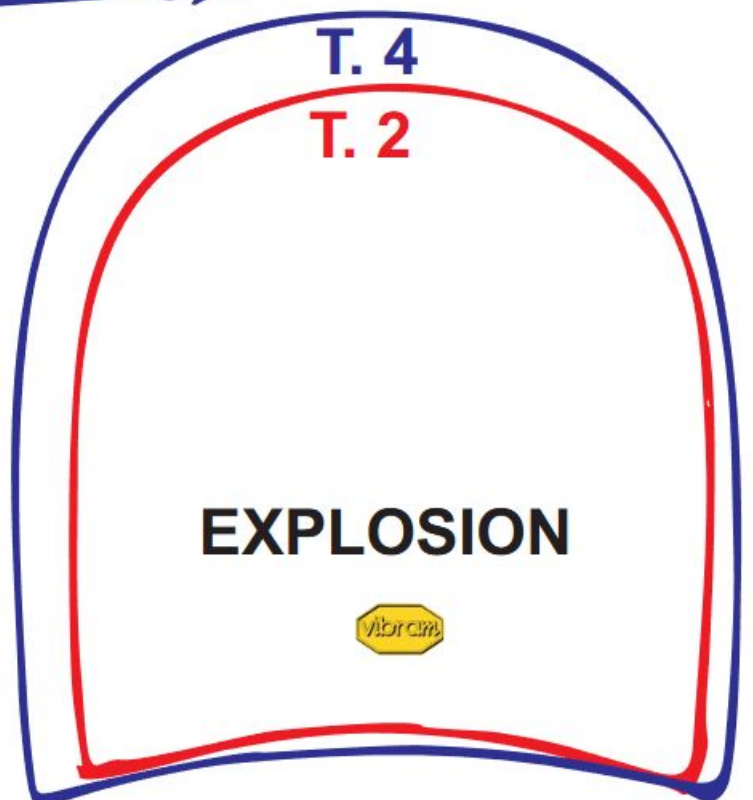
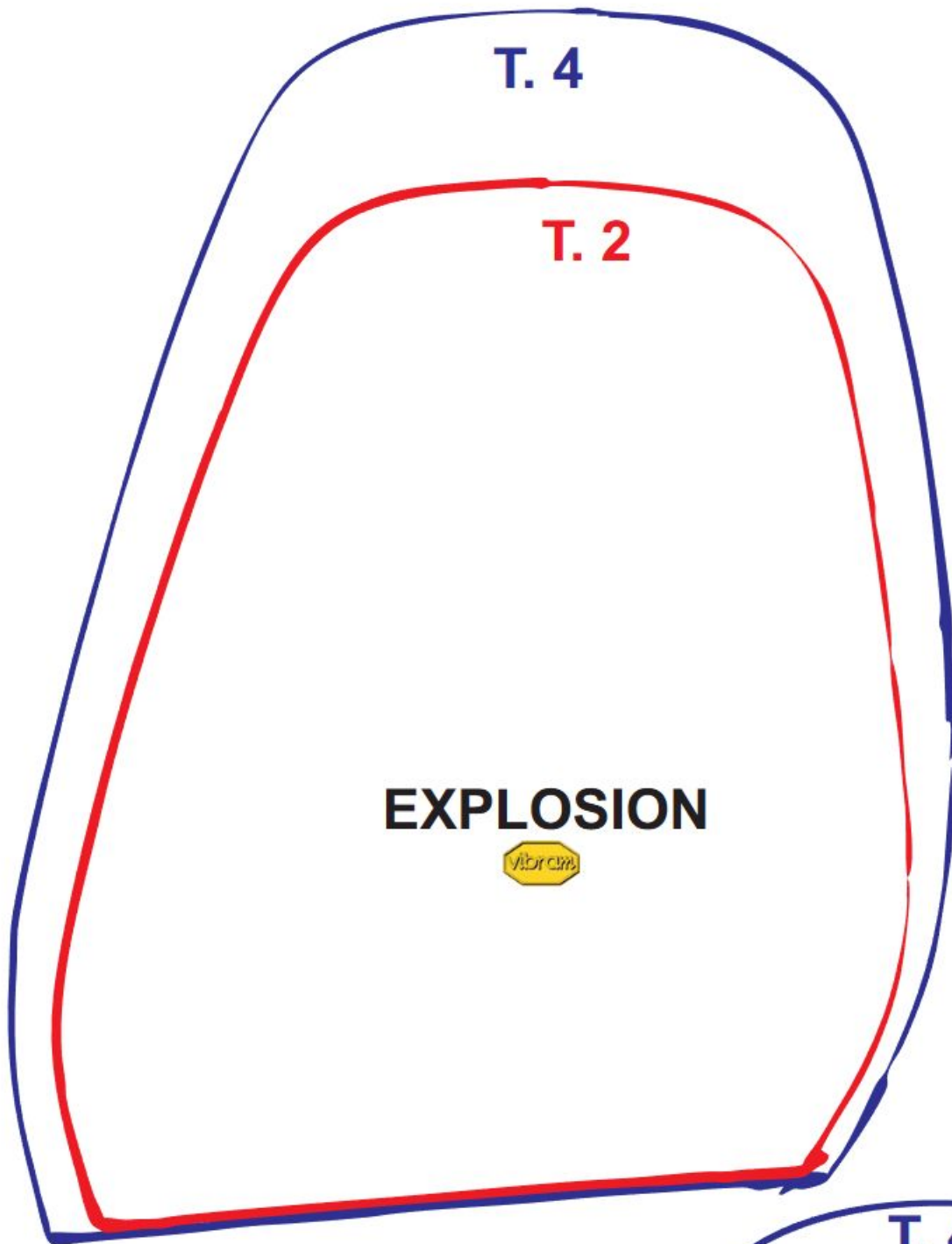

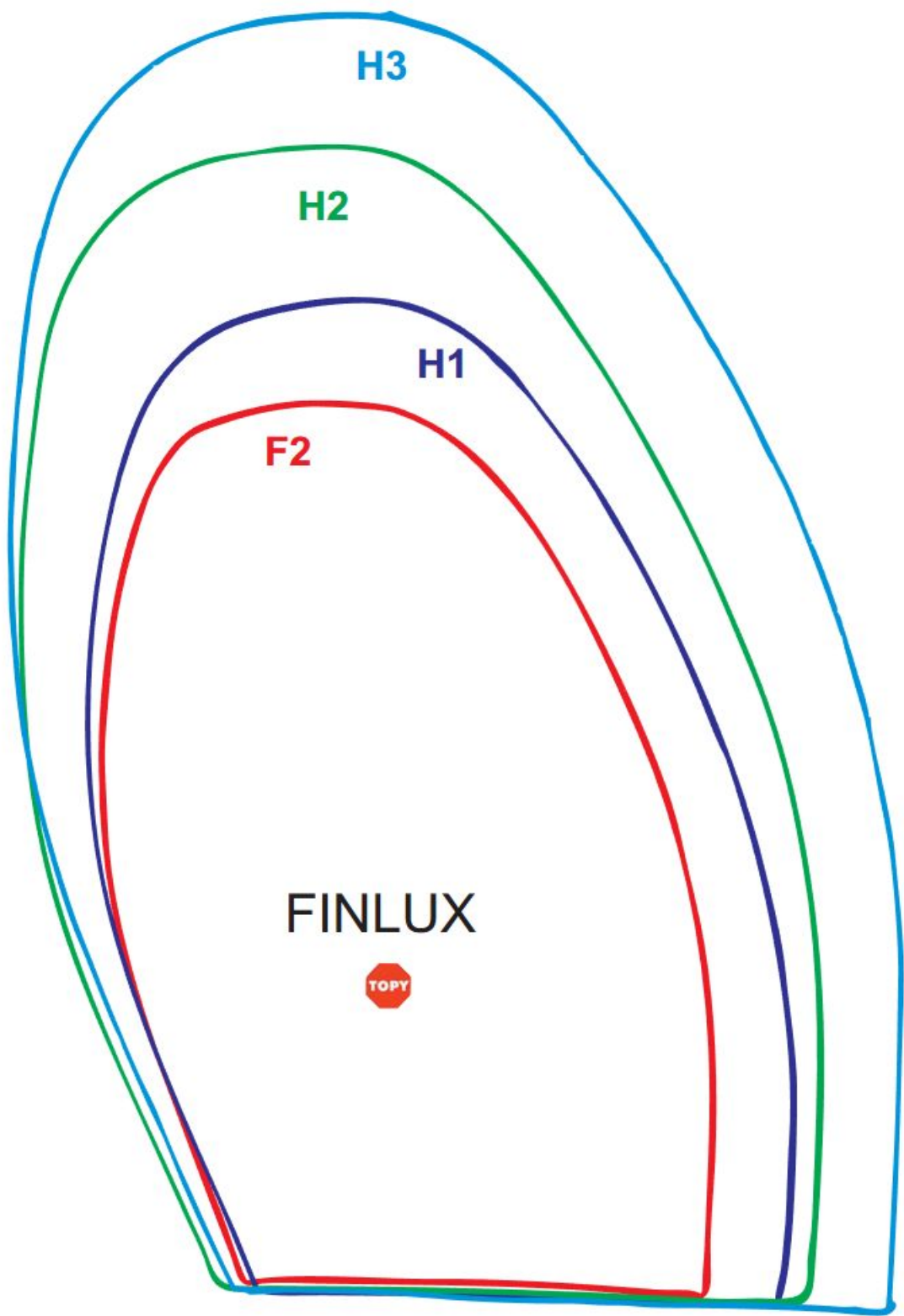

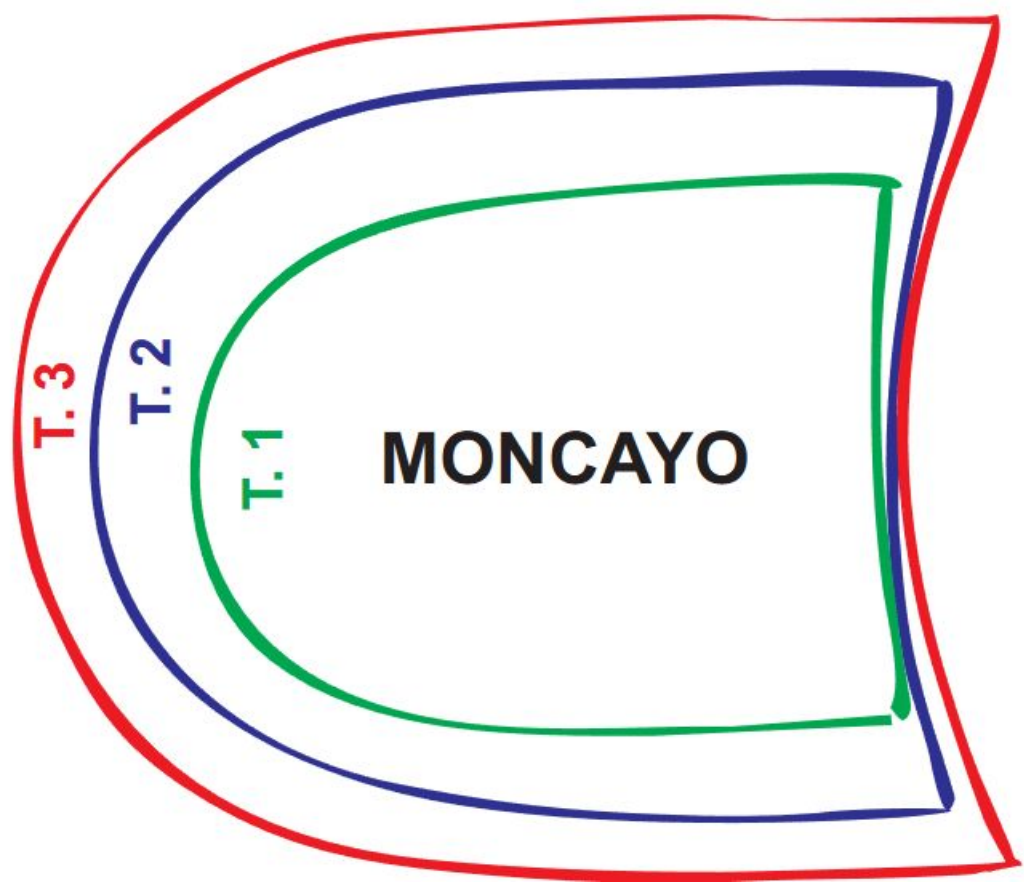
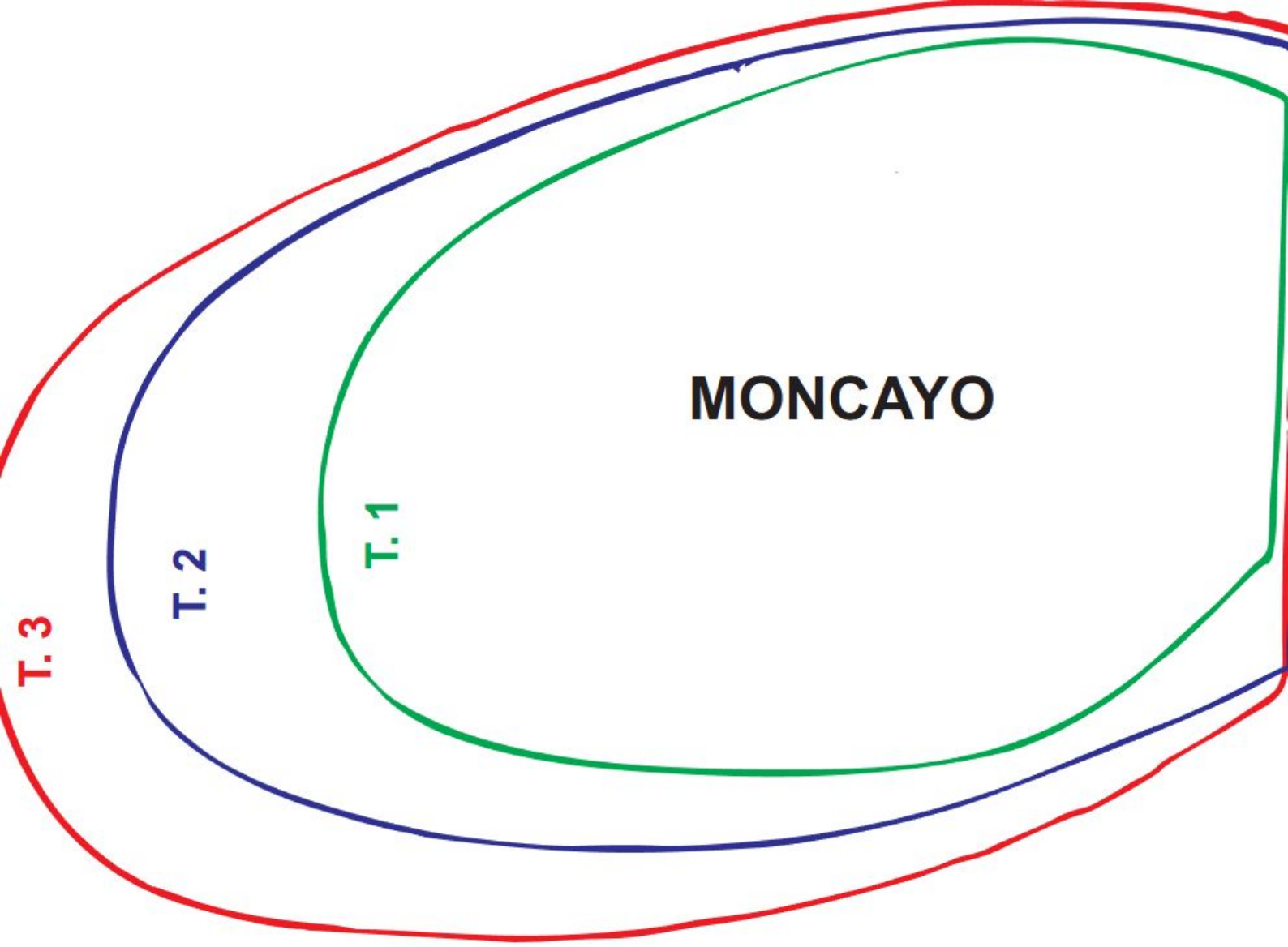

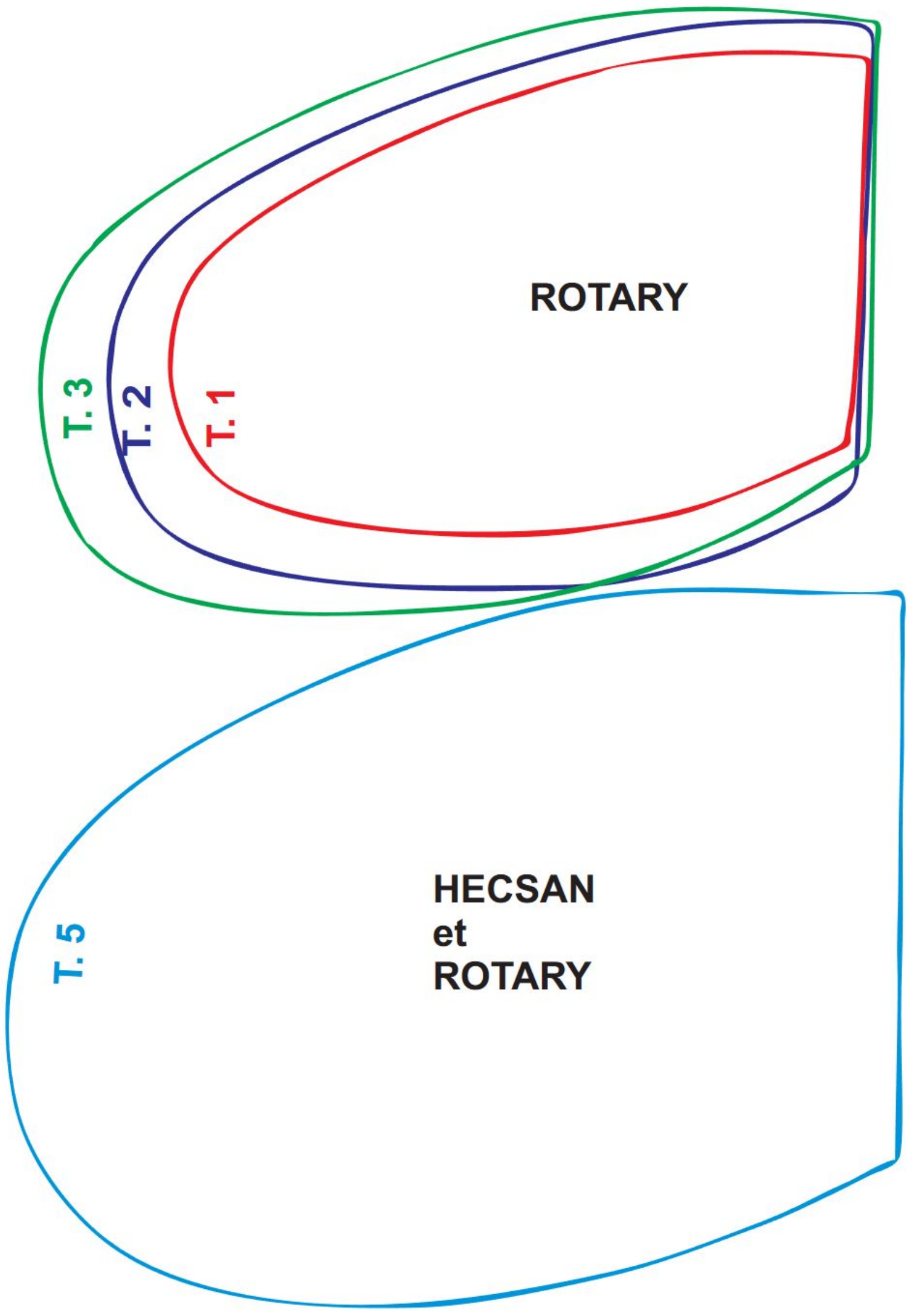

ROTARY

T.3

T.2

T.1

T.5

**HECSAN
et
ROTARY**

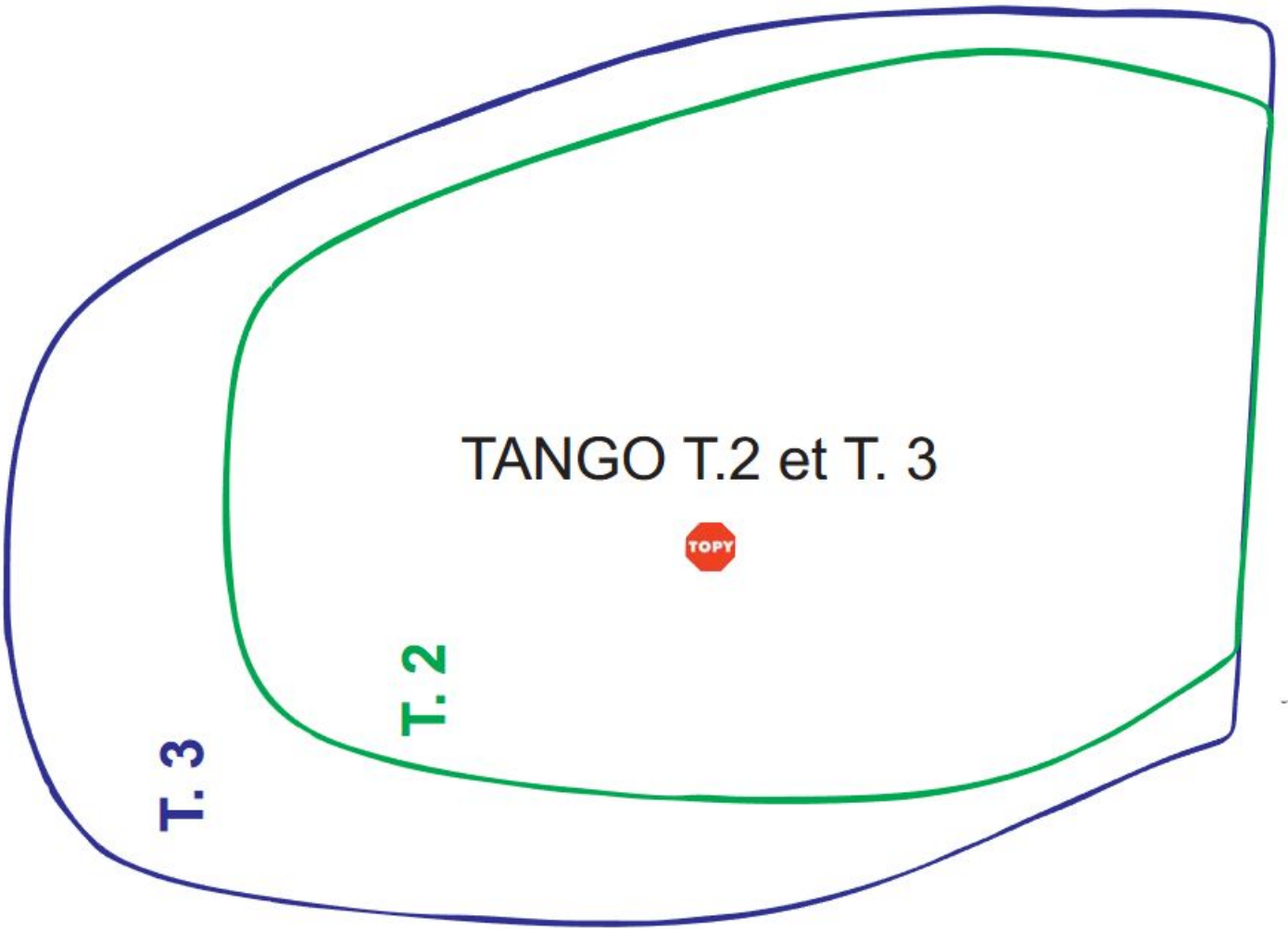
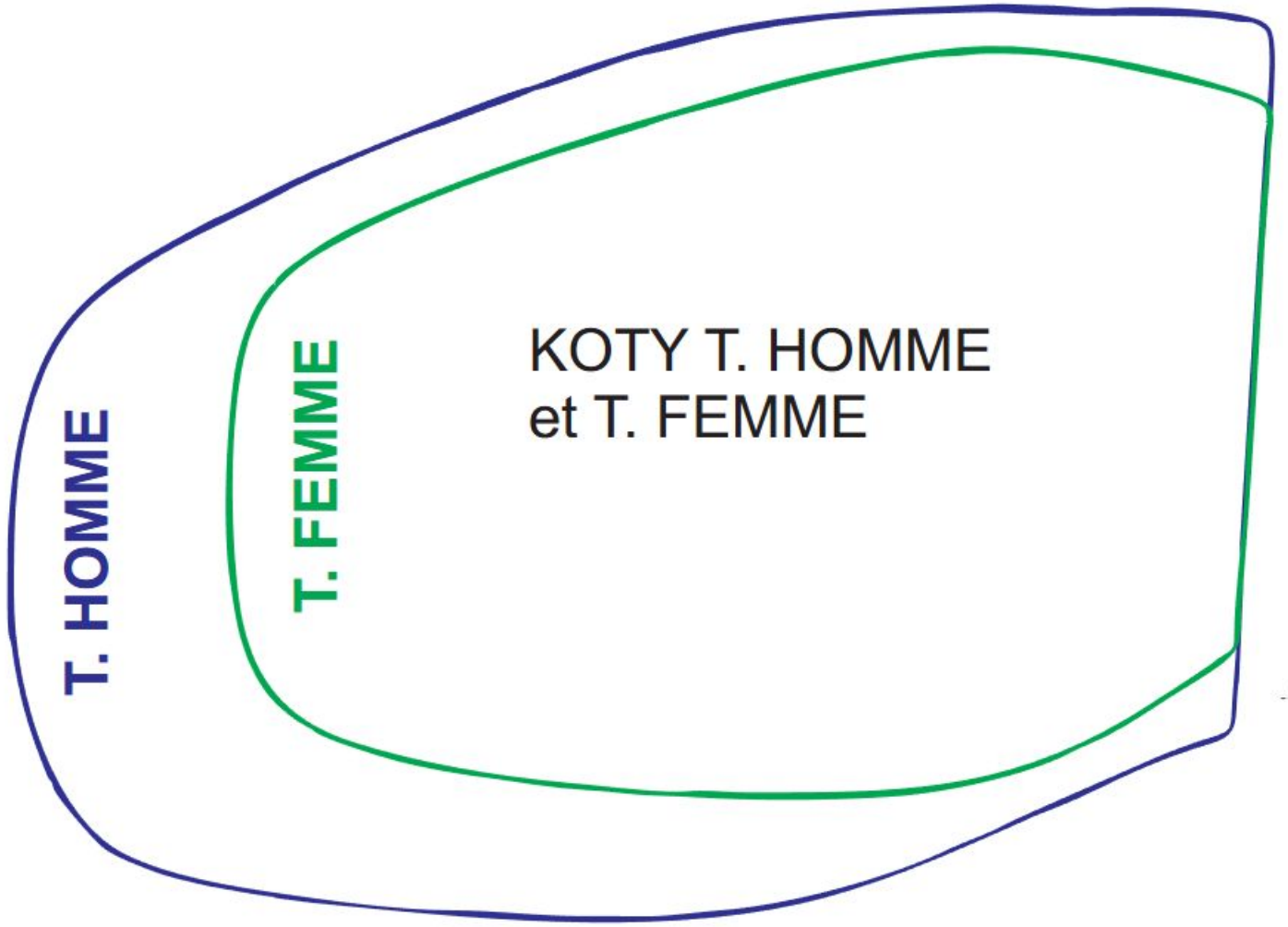

TOPY STRIÉ



T.1

T.2

T.3

T.4

STRESA



T.3

1/2 SEMELLES ET TALONS TRAPPER



3

5



4

2

1

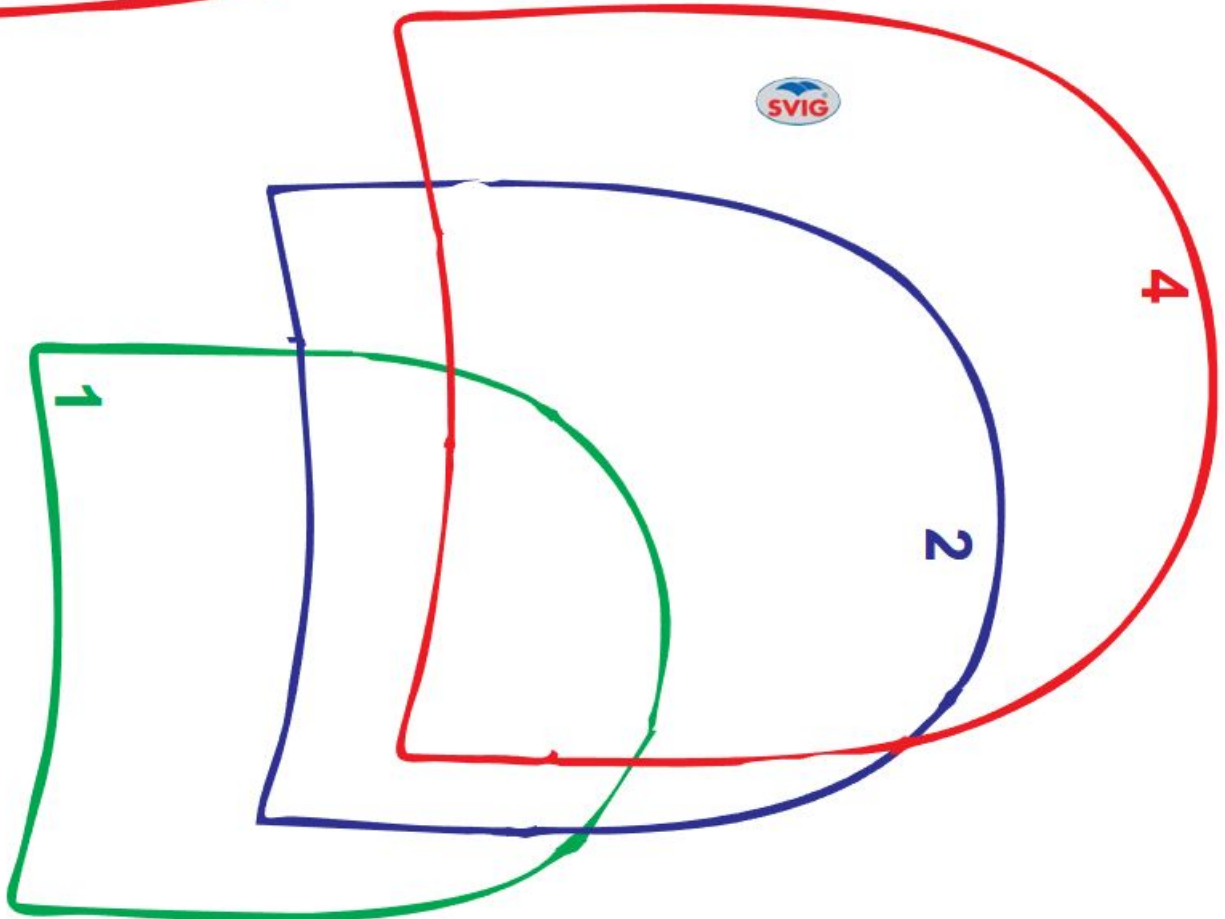



Portes-clés



CHATON
RIEUR
2,81



CHATON
ANGE
2,81



CHATON
FOLDINGUE
2,81



CHATON
CHARMEUR
2,81



CHATON
GLOUTON
2,81



CHATON
CLIN D'OEIL
2,81



TREFLE
VERT
2,81

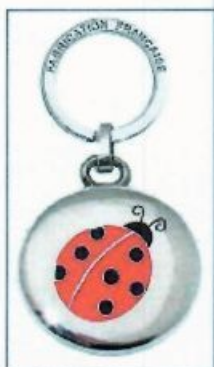

COCCINELLE
ROUGE
3,88

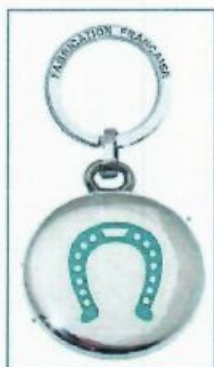

FER A
CHEVAL
2,81

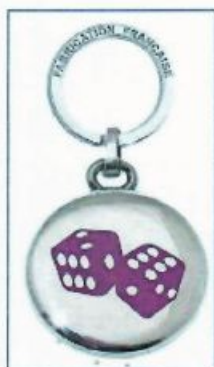

DÉ A JOUER
COULEUR
2,81

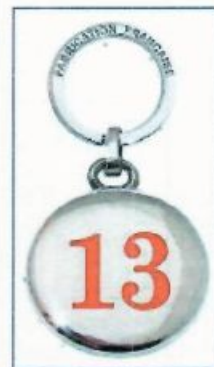

CHIFFRE
13
3,88

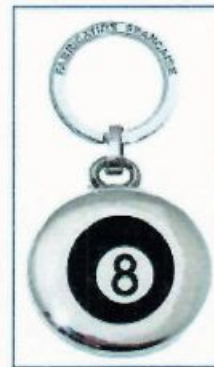

BOULE DE
BILLARD N°8
3,88



CHAT BLANC
avec Poisson
4,60



CHAT ROUX
avec Poisson
4,60



CHIEN NOIR
avec Os
4,60



LICORNE
3,63



CHOUETTE
3,63

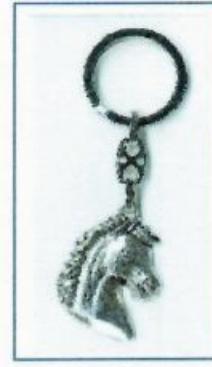

TETE DE
CHEVAL
3,63



ST CHRISTOPHE
petit modèle ø26
3,55



ST CHRISTOPHE
grand modèle ø30
4,28



ST CHRISTOPHE
fond bleu
3,89



ST CHRISTOPHE
avec Cercle
3,63



MAMAN JE T'AIME
3.00 H.T



PAPA JE T'AIME
3,00H.T

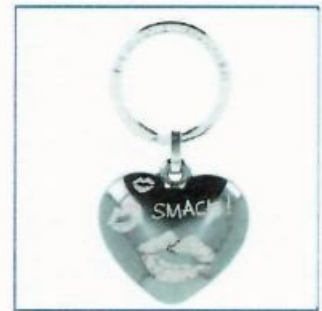

I LOVE YOU SMACK
3,00 H.T



REQUIN BLEU
2,81 H.T

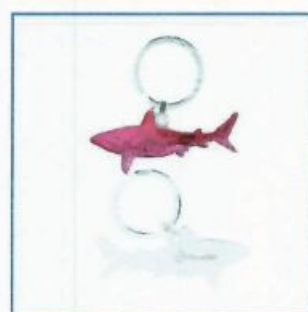

REQUIN FUSHIA
2,81 H.T



REQUIN JAUNE
2,81 H.T



HIPPOCAMPE JAUNE
2,81 H.T



HIPPOCAMPE VERT ANIS
2,81 H.T



ETOILE DE MER TURQUOISE
2,81 H.T



ETOILE DE MER MAUVE
2,81 H.T



PHOQUE BLEUE
2,81 H.T



PHOQUE ROSE
2,81 H.T



TORTUE TURQUOISE
2,81 H.T



TORTUE MAUVE
2,81 H.T



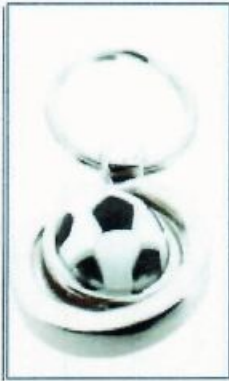

BALLON DE FOOT
3,24



BALLE DE GOLF
3,24

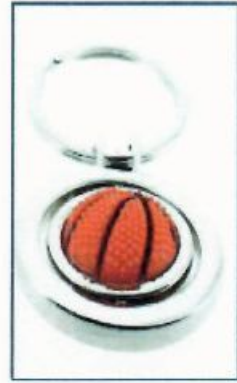

BALLON BASKET
3,24



4X4 Réf. 984 2,04



CAMION Réf. 896 2,04



AVION 1,83



SMILEY
2,11



ANGEL
1,83



PUSH et PULL
5 anneaux 3,30



PHOTO
1,16

**MODELES SELON ARRIVAGE
ET DISPONIBILITES**



2,18 l'unité

POISSON



2,18 l'unité



COCCINELLE 2.10 l'unité



ANIMAL PLASTIQUE
2.20 l'unité



Porte-clés Voiture
Métal

Prix tarif : 3,22

code C3490135



Ceintures

ceinture en cuir doublée cuir

Réf: 1134 20 mm



13 Orange
14 Vert Sapin
15 Jaune
16 Cobalt
17 Vert Pomme

Réf: 1176 35 mm



1 2 3 4 5 6 7 8 9 10 11

1 - Noir
2 - M. Fonce
3 - M. Moyen

4 - Cognac
5 - M. Clair
6 - Miel

7 - Beige
8 - Rouge
9 - Bordeaux

10 - Bleu
11 - Gris. F
12 - Blanc

Réf: 328 25 mm

ceinture en cuir pour femme



1 2 3 4 5 6 7 8 9 10

1 - taupe
2 - Gris

3 - Noir
4 - M.Foncé

5 - Cognac
6 - Orange

7 - Bleu
8 - Rouge

9 - Blanc
10 - Cobalt

ceinture en cuir doublée cuir

Réf: 1107

30 mm



1 2 3 4 5 6 7 8 9 10 11

1 - Noir

2 - M. Fonce

3 - M. Moyen

4 - Cognac

5 - M. Clair

6 - Miel

7 - Beige

8 - Rouge

9 - Bordeaux

10 - Bleu

11 - Gris. F

12 - Blanc

Réf: 6482

35mm

ceinture en cuir tressé imprimé doublé cuir



Bleu



Miel

Cognac

M.Foncé

Noir

Réf: 6481

30mm

ceinture en cuir tressé imprimé doublé cuir



Rouge



Bleu



Miel



Cognac



M.Foncé



Noir

Réf: 025

35 mm

Ceinture de veau avec double coutures



Bleu

M.Foncé

Cognac

Bordeaux

Noir

Rouge

Miel

Tabac

Réf: 3709

35 mm

**Ceinture en cuir nubuck doublée cuir
double coutures**



Miel

Cognac

Bleu

Vert

Noir

M. Foncé

Réf: 517

35 mm

ceinture en veau avec coutures et bords turquoise



M. Foncé

Noir

Cognac

Bleu



Réf: 1830

35 mm

Extra Longue



- Noir
- M. Fonce
- M. Clair

Réf: 4062

35 mm

ceinture en cuir



Noir M. Fonce Cognac

ceinture en cuir porte billet

Réf: 035

35 mm



- Noir
- M. Fonce
- Cognac

Réf: 1151

35mm

**ceinture cuir veritable
carbonne imprimé doublé cuir**



Bleu



Noir

**Ceinture en nubuck
micro perforée**

Réf: 790

35 mm

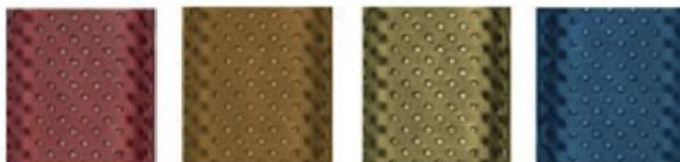

Bordeaux

Taupe

Fango

Bleu



Réf: 1642

35 mm

**ceinture en veau microperforée
avec couture et doublure rouge**



Noir

Cognac

Bleu

M. Foncé



Réf: 9009

35 mm

Ceinture en Daim doublée cuir



Cognac Glacé M.Foncé Rose Rouge Noir Bleu Beige



Gris Azur Orange Jaune Vert Taupe



Réf: 800

35 mm

Ceinture élastique tressée de haute qualité avec finition cuir.



Noir M. Foncé Beige Bleu



Orange Rouge Bleu Clair Bleu/Blanc

Réf: 804

35 mm

Ceinture élastique tressée multicolore de haute qualité avec finition cuir



Royal Gris Sable

Réf: 9401

40 mm

Ceinture en cuir effet ciré "VINTAGE"

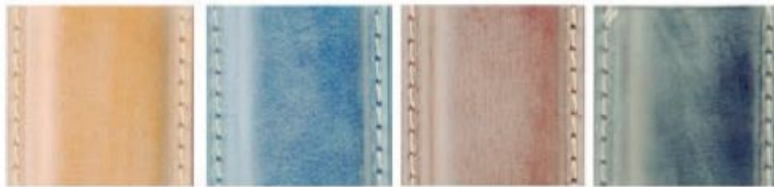

Beige

Jeans

Café

Gris

Réf: 1810

40 mm

ceinture en nylon et daim



Beige

M.Foncé

Gris

M.Foncé

Noir

Bleu

Bleu

Bleu

M.Fonce

M.Foncé

Bleu

Beige

Gris

Tabac

Gris

Bleu

ceinture en cuir épais sans couture



Réf: 300

30 mm

Réf: 350

35 mm

Réf: 040

40 mm



Grande
Longueur

Réf: 400XL

40 mm

Noir

M. Foncé

Cognac

Camel

Noir

M.Foncé

Réf: 644

25 mm

Ceinture Cuir effet brillant



• Cobalt



• Fushia



• Rouge



• Métal



• Champagne



• Or



• Platine



• Argent

LANIÈRES EN CUIR POUR CEINTURES AUTOMATIQUES

LONGUEURS et MODELES SELON DISPONIBILITES (largeur 35mm)

Lanière en cuir pleine fleur finition
grainée BLANCHE



Lanière en cuir pleine fleur finition
grainée GRISE



Lanière en cuir pleine fleur
finition **grainée** BLEUE



Lanière en cuir pleine fleur finition
grainée NOIR



Lanière en cuir pleine fleur finition
grainée MARRON FONCÉ



Lanière haut de gamme
en cuir **lisse** pleine fleur **GRIS FONCE**



Lanière haut de gamme en cuir **lisse**
MARRON CLAIR



Lanière haut de gamme en cuir **lisse**
pleine fleur **MARRON FONCÉ**



Lanière haut de gamme en cuir
lisse pleine fleur **NOIRE**





Bouclerie

BOUCLES DE CEINTURE et LANIÈRES EN CUIR POUR CEINTURES AUTOMATIQUES

LONGUEURS et MODELES SELON DISPONIBILITES

gamme Alliage Luxe, cadre couleur bronze ,
fond noir avec effets lumineux bleu



Réf. 505

gamme Alliage Luxe, avec decor
et plaque centrale acier brossé



Réf. 500

Boucle automatique fond marron brillant
avec decor central cadre bronze



Réf. 576

gamme Alliage Luxe
argentée centre gris rayé brillant



Réf. 527

Boucle automatique de la gamme Alliage Luxe
couleur dorée avec fond noir



Réf. 518

Boucle automatique de la gamme Alliage Luxe,
bronze centre fond noir à motifs géométrique



Réf. 530

Boucle automatique de la gamme Alliage Luxe
couleur cadre noir, Panthère sur fond gris



Réf. 504

Boucle automatique centre fond grain cuir blanc,
cadre couleur bronze brillant



Réf. 538

Boucle de ceinture automatique
style biker tête de mort



Réf. 604

Boucle automatique de la gamme Biker,
motif tête de mort



Réf. 625

BOUCLES DE CEINTURE et LANIÈRES EN CUIR POUR CEINTURES AUTOMATIQUE

LONGUEURS et MODELES SELON DISPONIBILITES

Boucle automatique de la gamme Biker,
plaque Aigle royal style ceinturon



Réf. 602

Boucle automatique de la gamme Cuir,
cadre bronze centre fond grain cuir B2 bleu



Réf. 536

Boucle automatique de la gamme Alliage Luxe,
cadre couleur bronze ,fond noir et ovale avec effets
lumineux bleu idéale avec un jeans



Réf. 577

Boucle automatique de la gamme Alliage Luxe,
bronze centre fond noir granit à lignes centrales



Réf. 531

Boucle automatique de la gamme Alliage Luxe
sur fond noir avec lignes argentées



Réf. 520

Boucle automatique de la gamme
Alliage Luxe couleur acier



Réf. 572

Boucle automatique pour lanière à crémaillère
centre tissu marron chaud cadre couleur bronze



Réf. 547

Boucle automatique de la gamme Alliage Luxe
couleur dorée avec fond noir



Réf. 549

Boucle automatique centre fond grain cuir Marron,
cadre couleur bronze



Réf. 537

Boucle automatique de la gamme Biker,
deux cercles enlacés style ceinturon



Réf. 612

BOUCLES DE CEINTURE

25mm

- Réf : 14923/25



- Réf : 08021/25

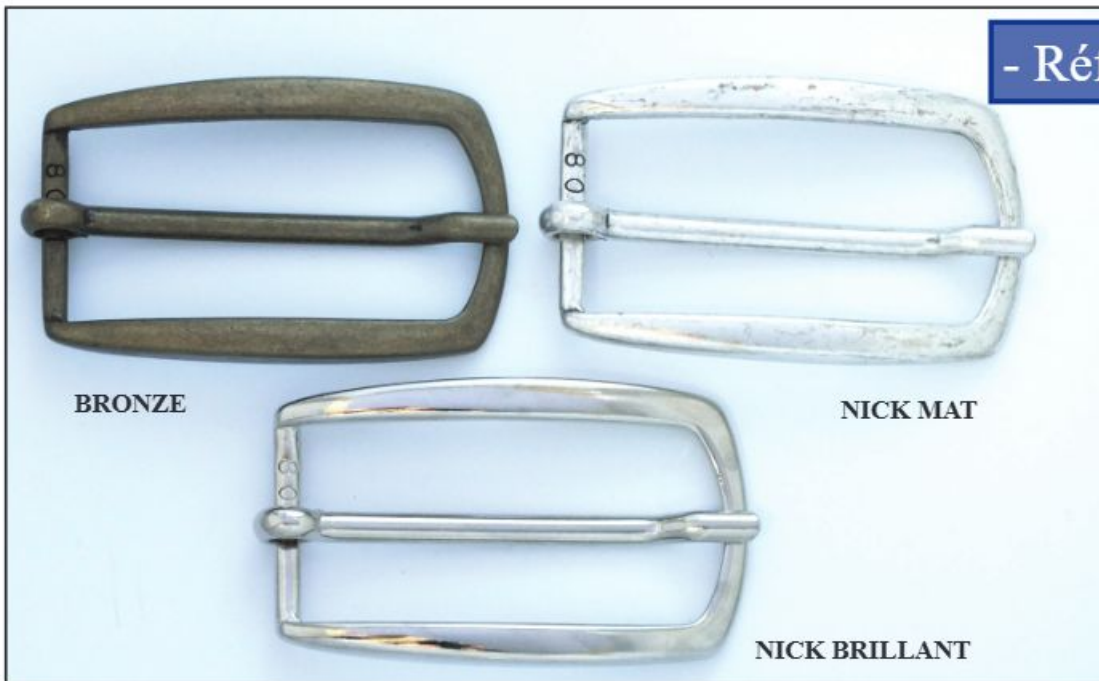

- Réf : 08067/25

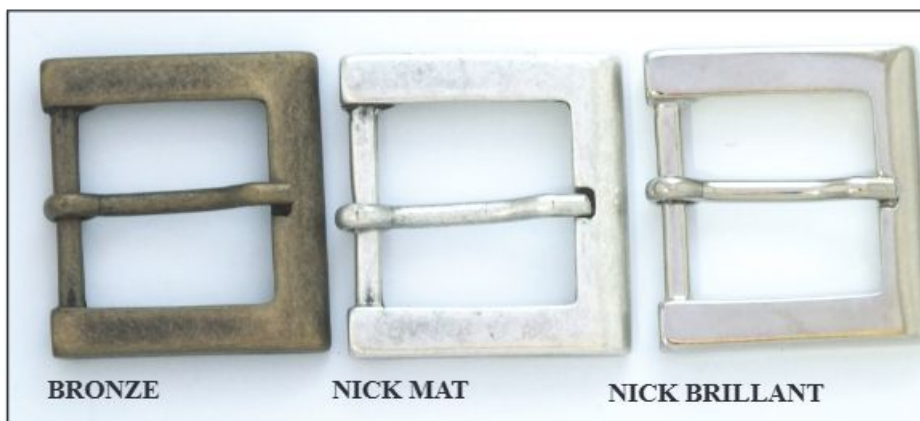

BOUCLES DE CEINTURE

30 mm



Boucle à Griffes-Militaire

- Réf : 00161/30



- Réf : 05152/30



- Réf : 08737/30

BOUCLES DE CEINTURE

30 mm



NICK

KIT CEINTURE

- Réf : 05782/30



BRONZE

KIT CEINTURE

- Réf : 05782/30



BRONZE

NICK MAT

Boucle à Picot

- Réf : 21675/30



BRONZE

NICK MAT

NICK BRILLANT

- Réf : 10866/30

BOUCLES DE CEINTURE

30 mm

- Réf : 21503/30

Boucle à Griffes

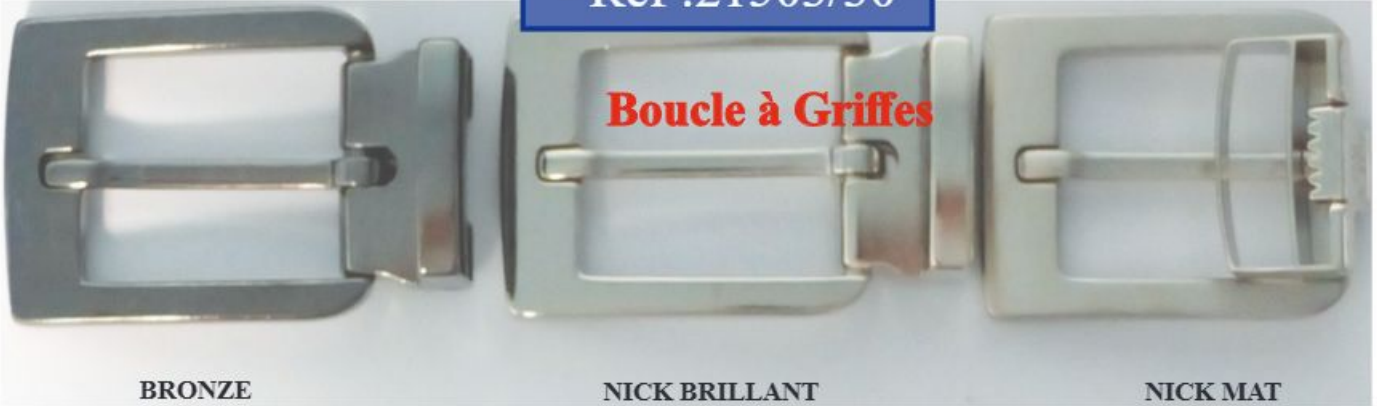

- Réf : 21503/30



- Réf : 11347/30



- Réf : 06852/30



BOUCLES DE CEINTURE

30 mm



- Réf : 20892/30

BRONZE

NICK MAT

NICK BRILLANT



- Réf : 20604/30

BRONZE

NICK MAT

NICK BRILLANT



- Réf : 20890/30

BRONZE

NICK MAT

NICK BRILLANT

BOUCLES DE CEINTURE

30 mm

- Réf : 22390/30

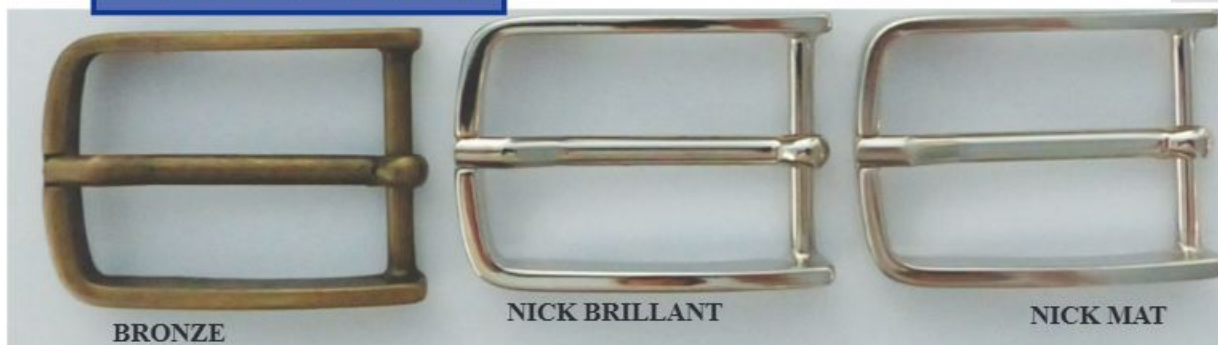

- Réf : 22390/30

Boucle à Griffes

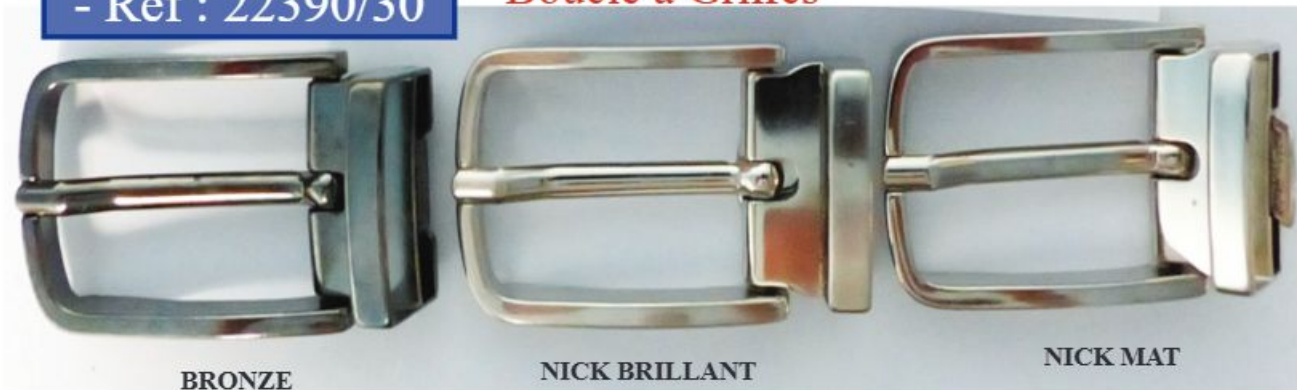

- Réf : 21398/30

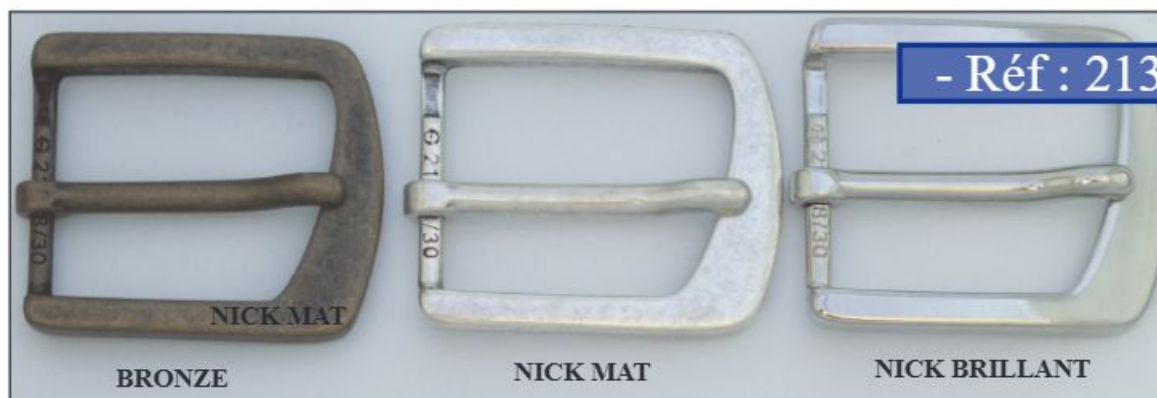

- Réf : 21398/30

Boucle à Griffes

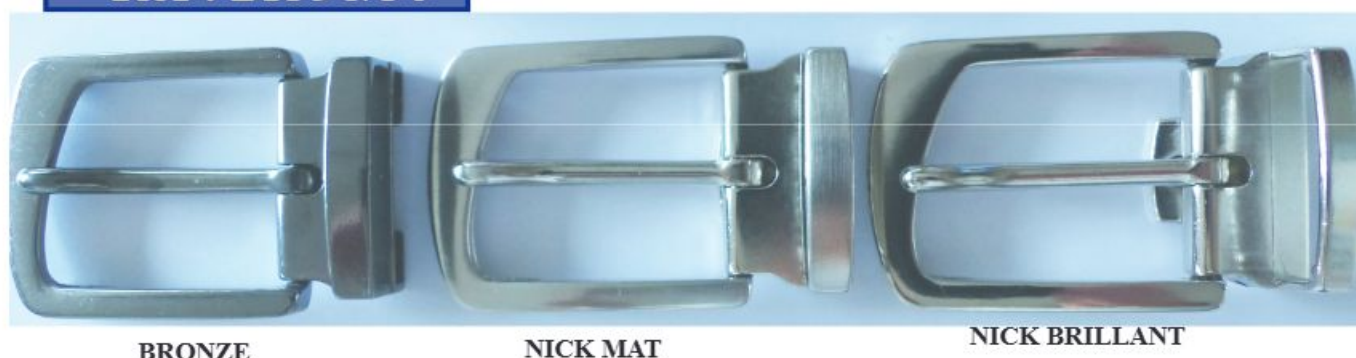

BOUCLES DE CEINTURE

35 mm



Boucle à Griffes-Militaire

Réf : 00161/35



Boucle à Picot

- Réf : 04756/35

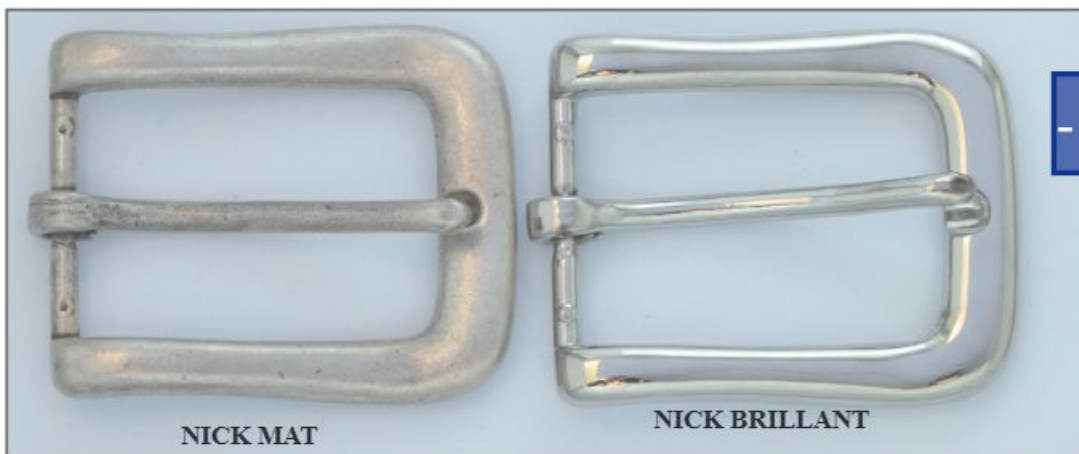

- Réf : 11403/35

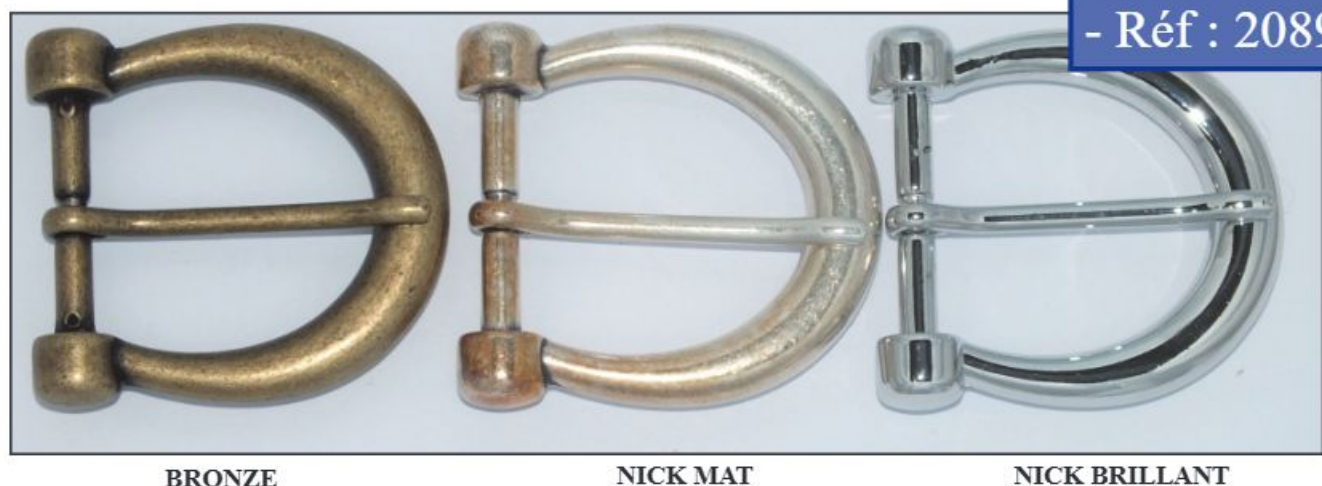

- Réf : 20892/35

BOUCLES DE CEINTURE

35mm

- Réf : 22492/35

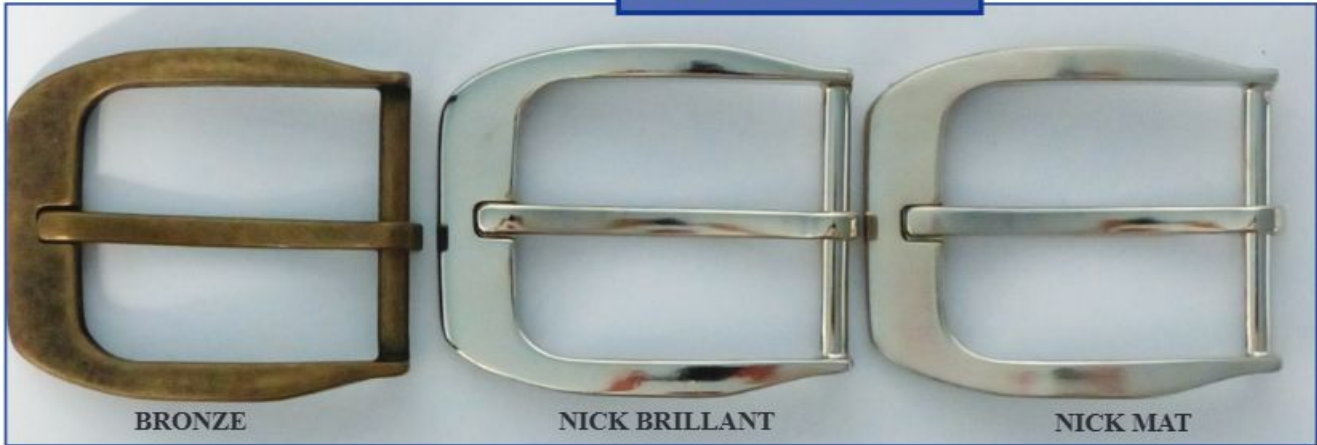

- Réf : 15003/35

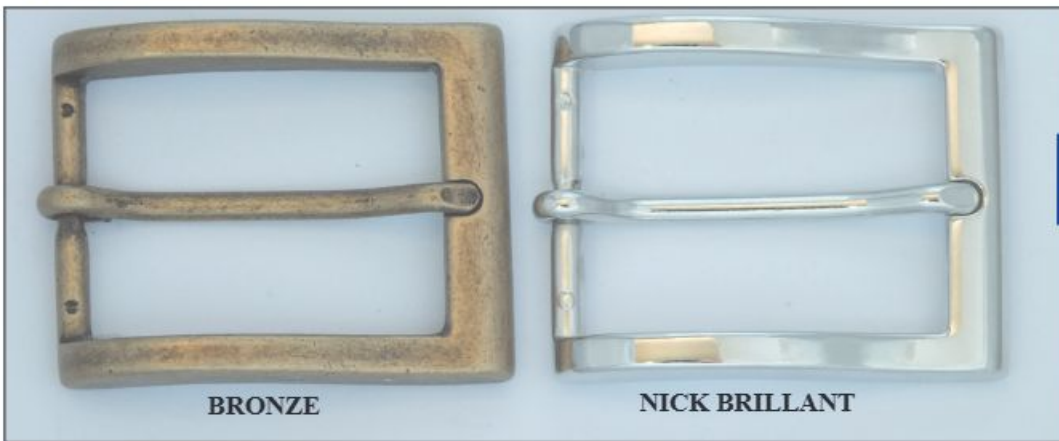

- Réf : 21398/35



- Réf : 14024/35



BOUCLES DE CEINTURE

35mm

- Réf : 22390/35



- Réf : 22390/35

Boucle à Griffes



- Réf : 21398/35



- Réf : 21398/35

Boucle à Griffes



BOUCLES DE CEINTURE

35mm

- Réf : 22492/35

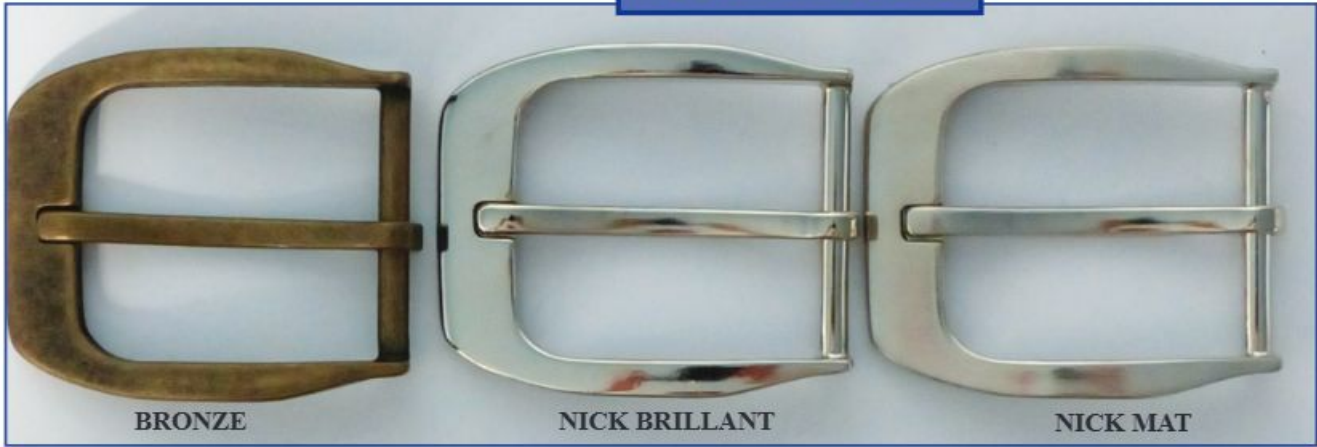

- Réf : 15003/35

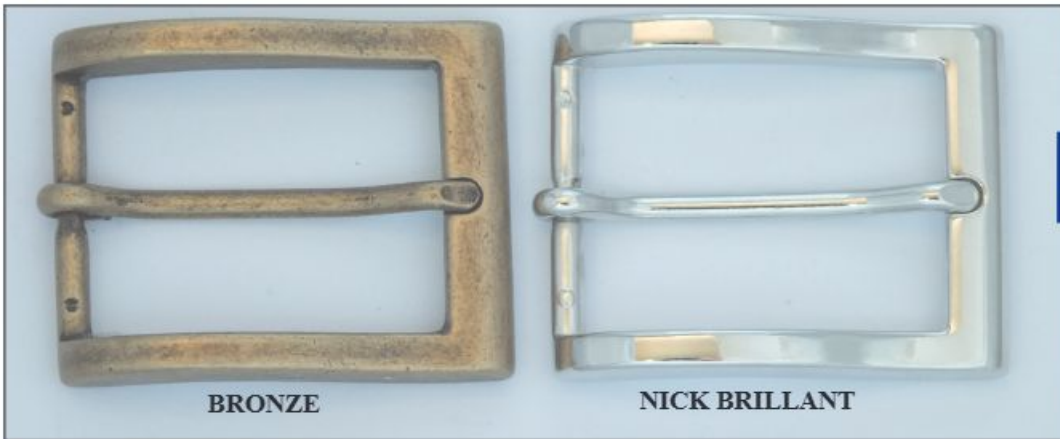

- Réf : 21398/35



- Réf : 14024/35



BOUCLES DE CEINTURE

35mm



BOUCLES DE CEINTURE

40mm

Boucle à Griffes-Militaire



BRONZE



NICK MAT

- Réf :00161/40



NICK MAT

NICK BRILLANT

- Réf :14209/40



BRONZE

NICK MAT

- Réf :21675/40

Boucle à Picot

- Réf :21858/40

Boucle à Picot

NICK BRILLANT

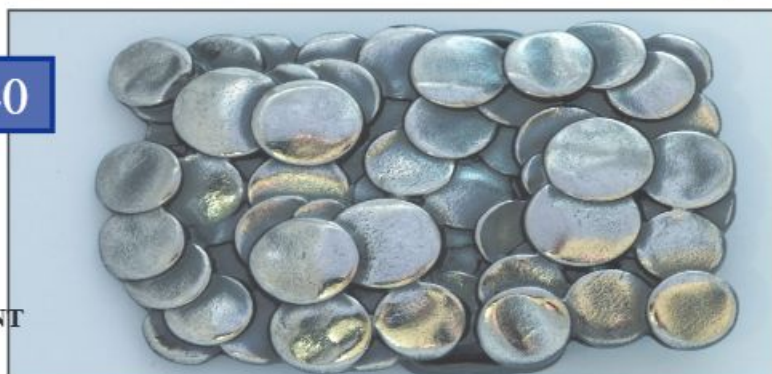

BOUCLES DE CEINTURE

40 mm

- Réf : 11982/40



- Réf : 20820/40



- Réf : 20927/40



BOUCLES DE CEINTURE

40 mm

- Réf : 22492/40

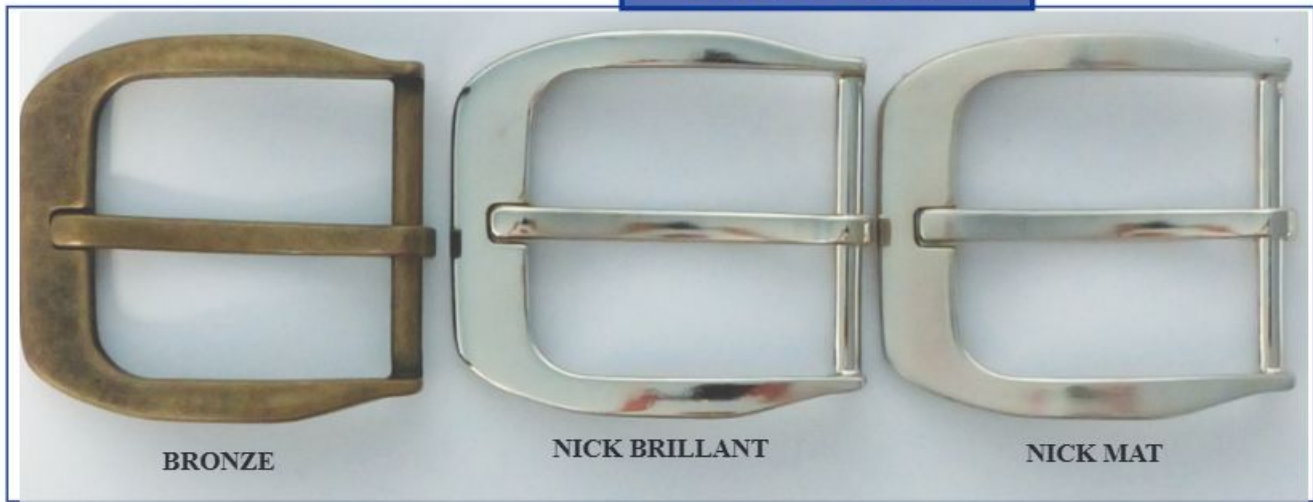

- Réf : 22390/40

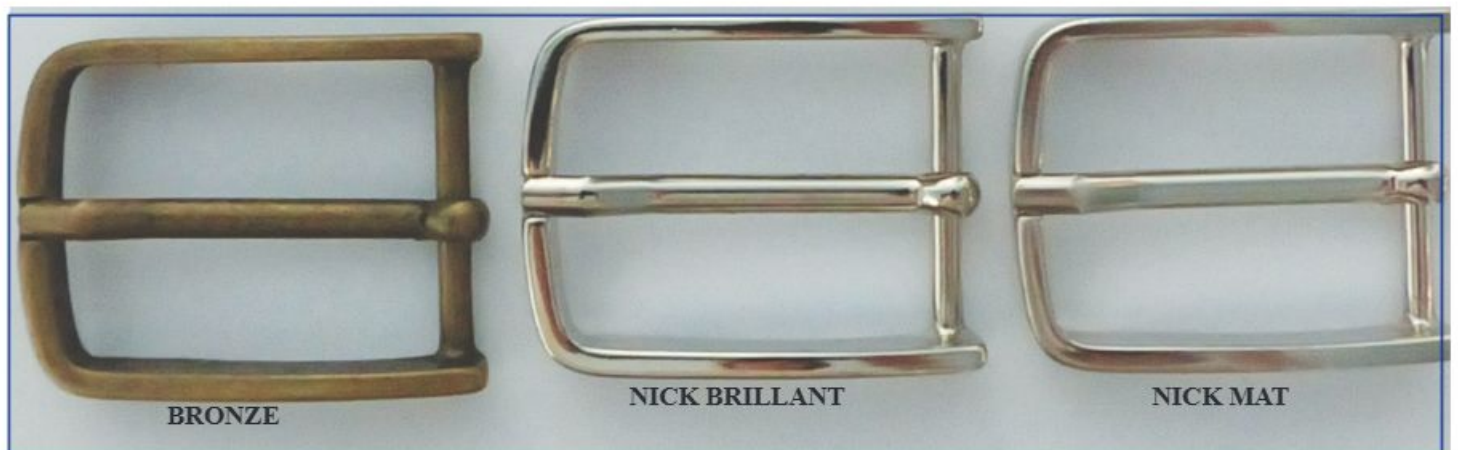

BOUCLES DE CEINTURE

40 mm

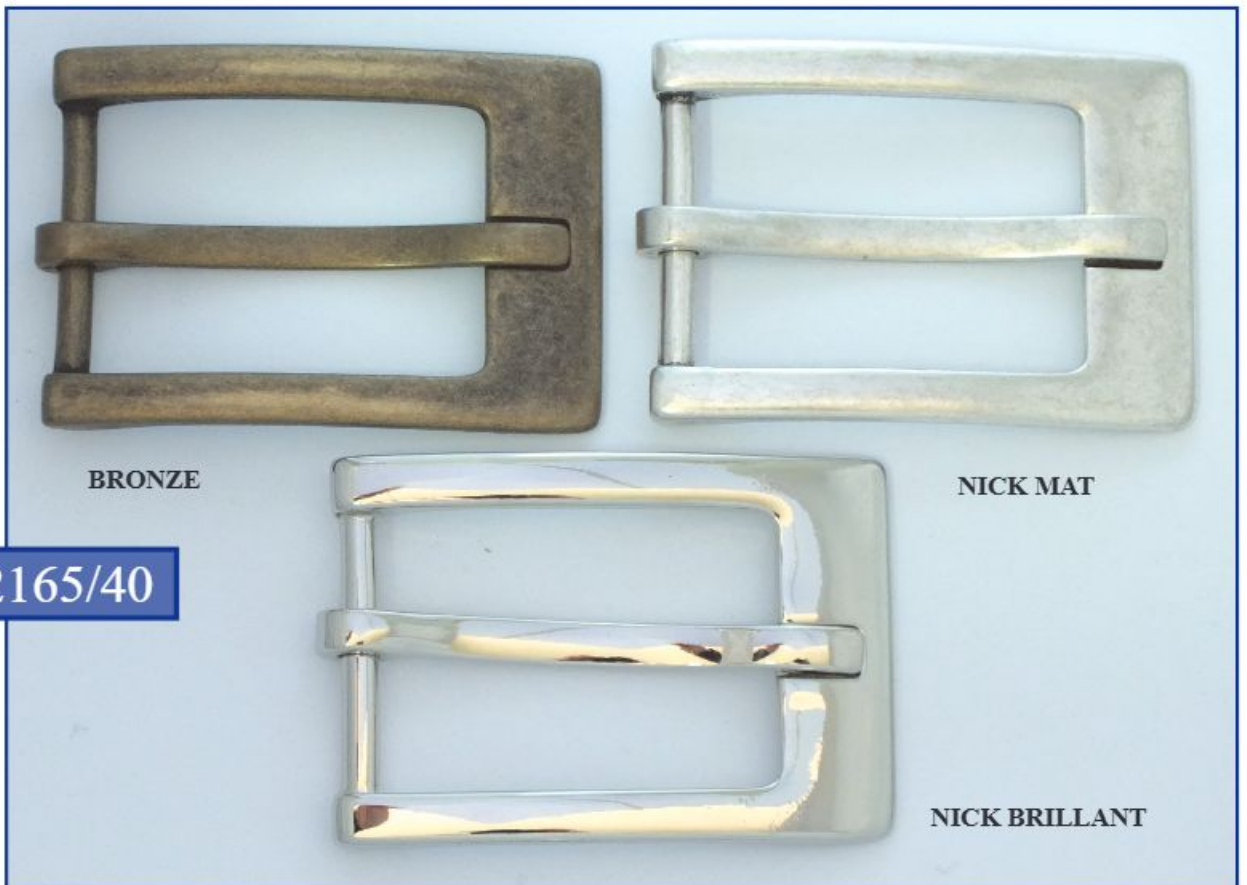

BOUCLES DE CEINTURE

40 mm

- Réf :20945/40



- Réf :15213/40

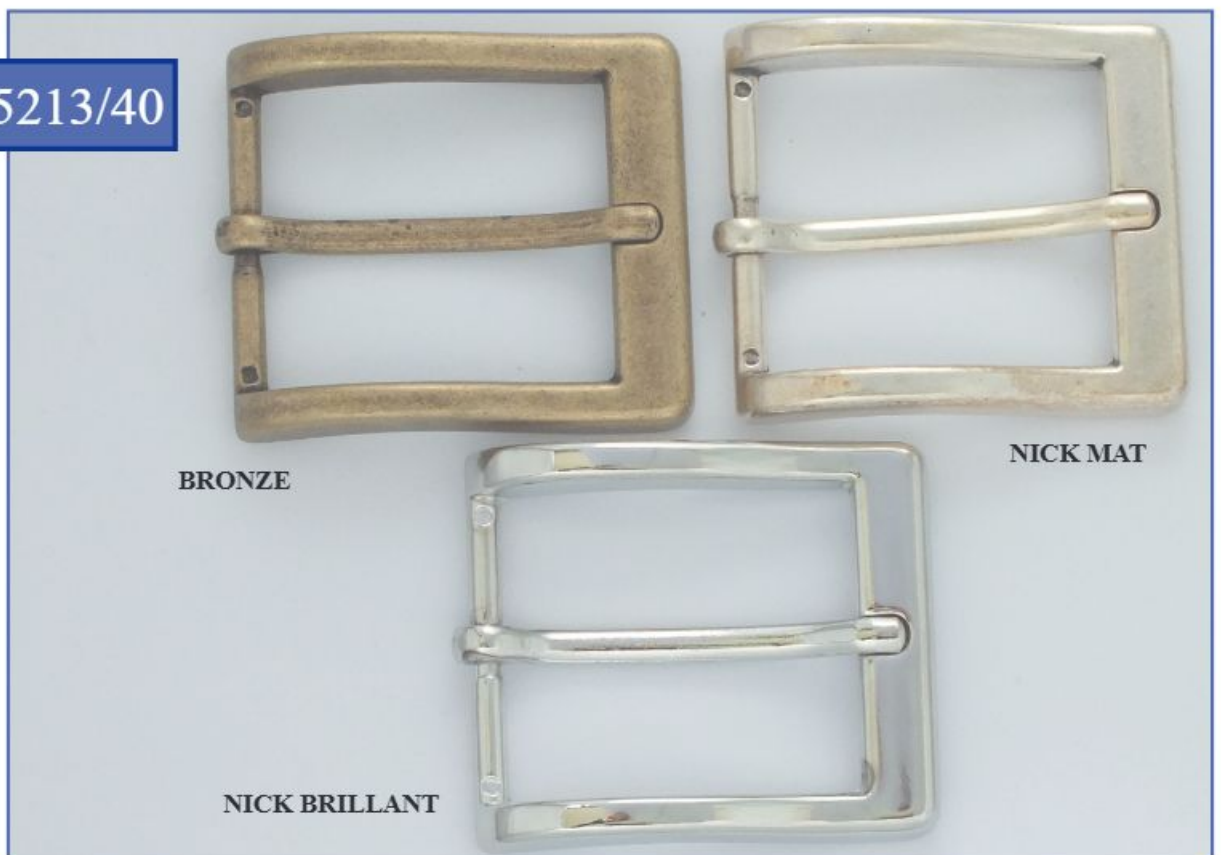

BOUCLES DE CEINTURE

40 mm

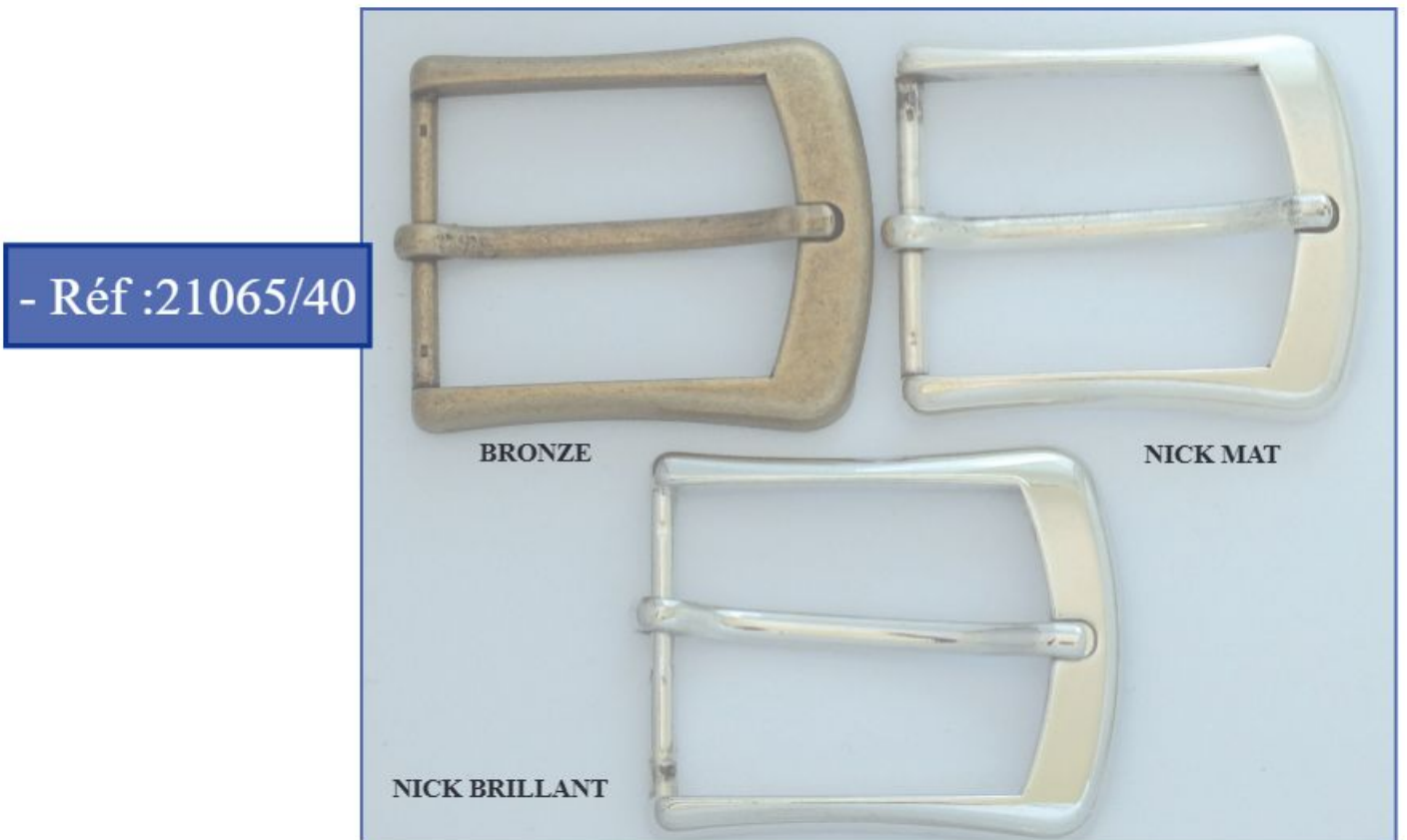
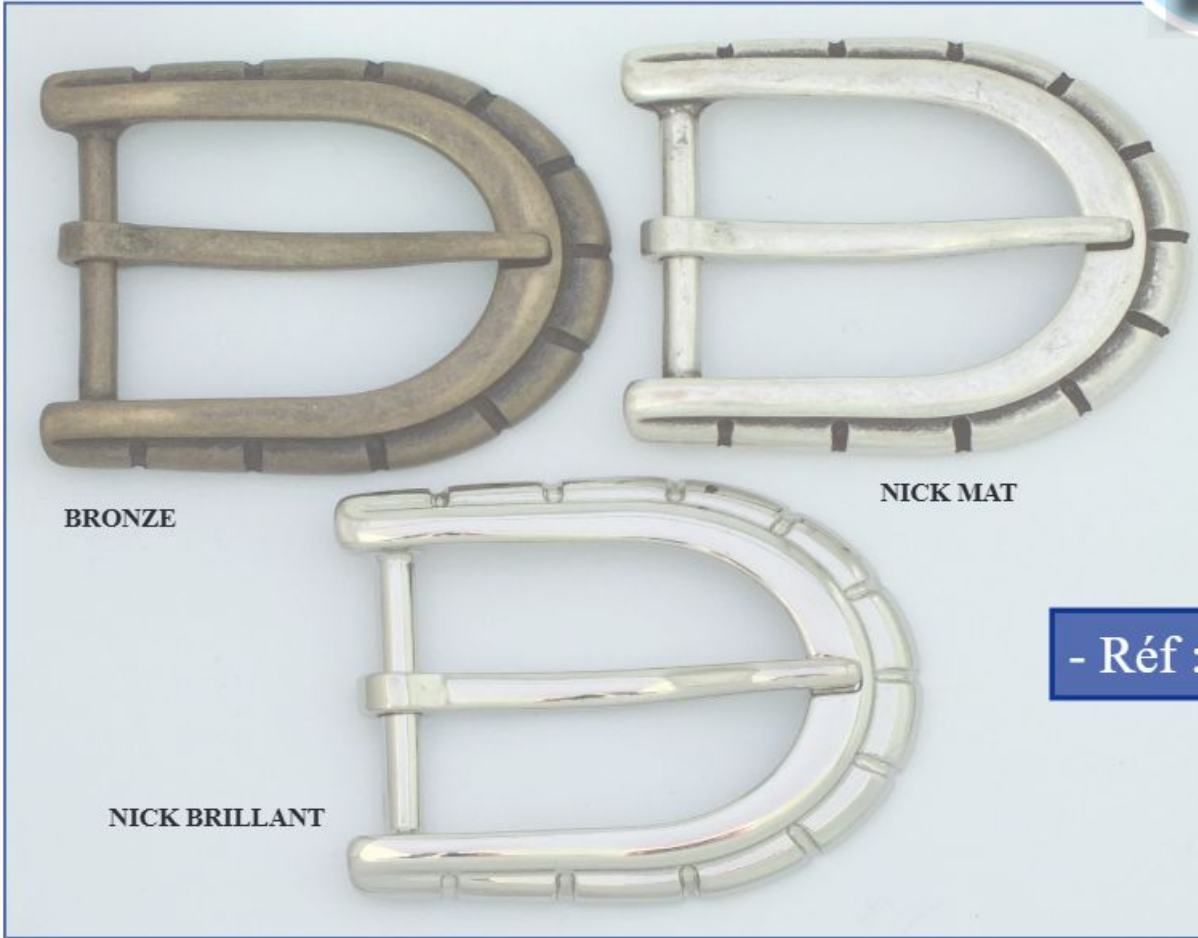

BOUCLES DE CEINTURE

40 mm

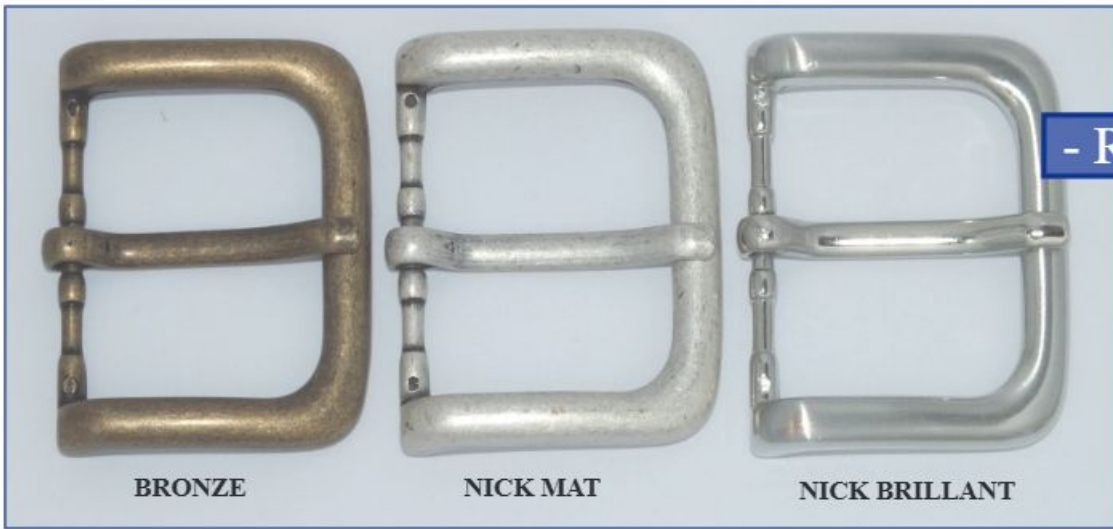

BOUCLES DE CEINTURE

40 mm



BOUCLES DE CEINTURE

40 mm



BOUCLES DE CEINTURE

40 mm

Boucle à Rouleau

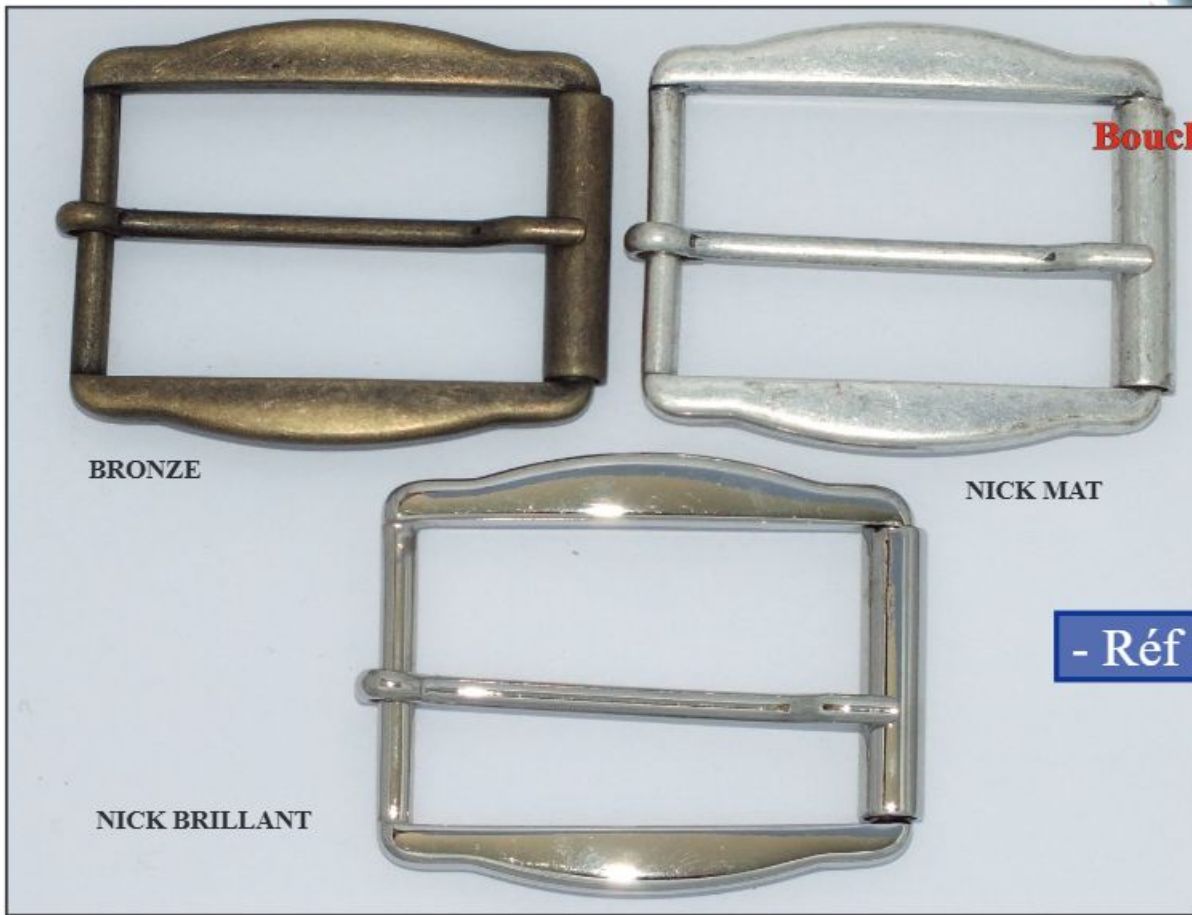

2 Ardillons



BOUCLES DE CEINTURE

40 mm

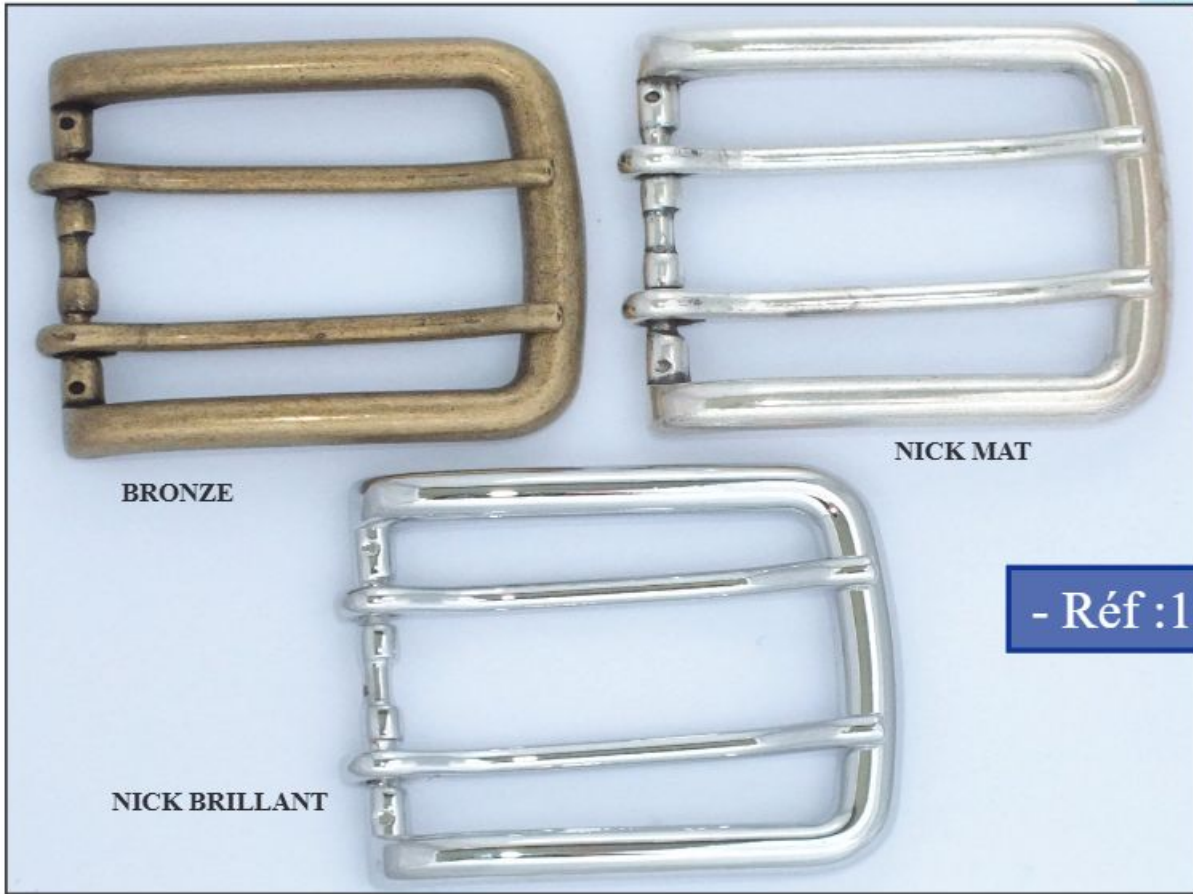

2 Ardillons

- Réf :15608/40

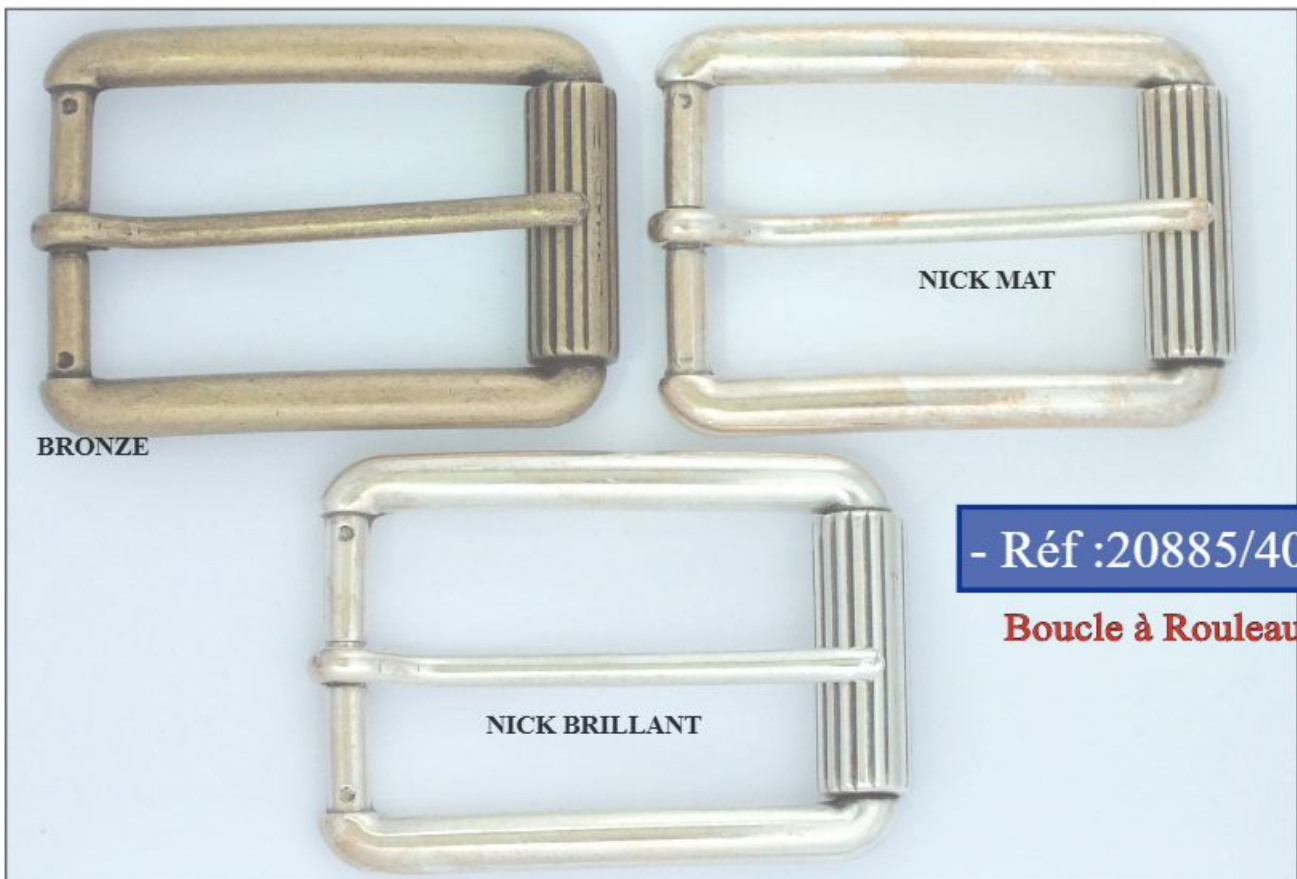

- Réf :20885/40

Boucle à Rouleau

BOUCLES DE CEINTURE

40 mm

Boucle à Rouleau

- Réf :00K13/40

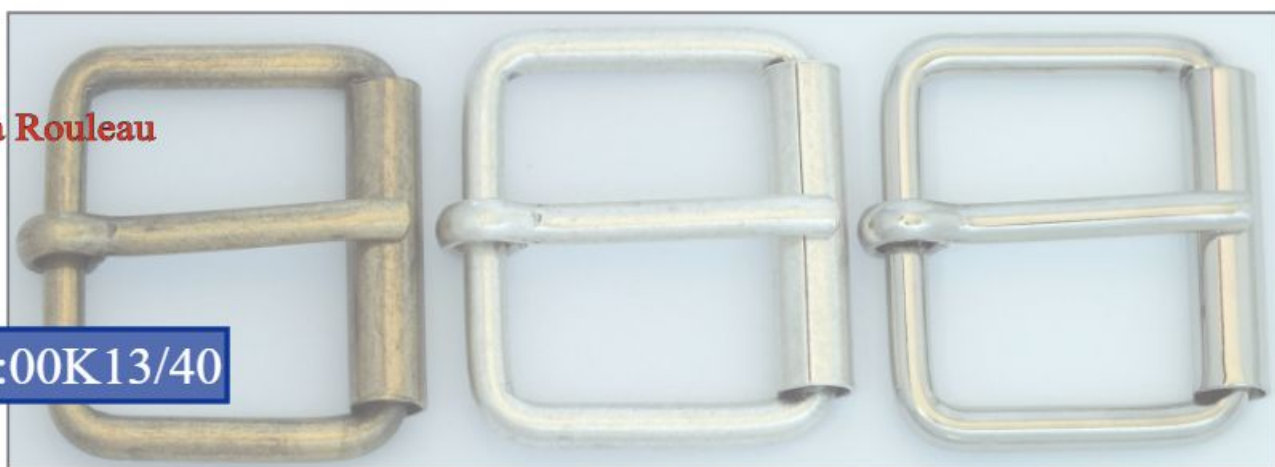

BRONZE

NICK MAT

NICK BRILLANT



- Réf :C2343/40

BRONZE

LAITON

NICK BRILLANT

BOUCLES DE CEINTURE

40 mm

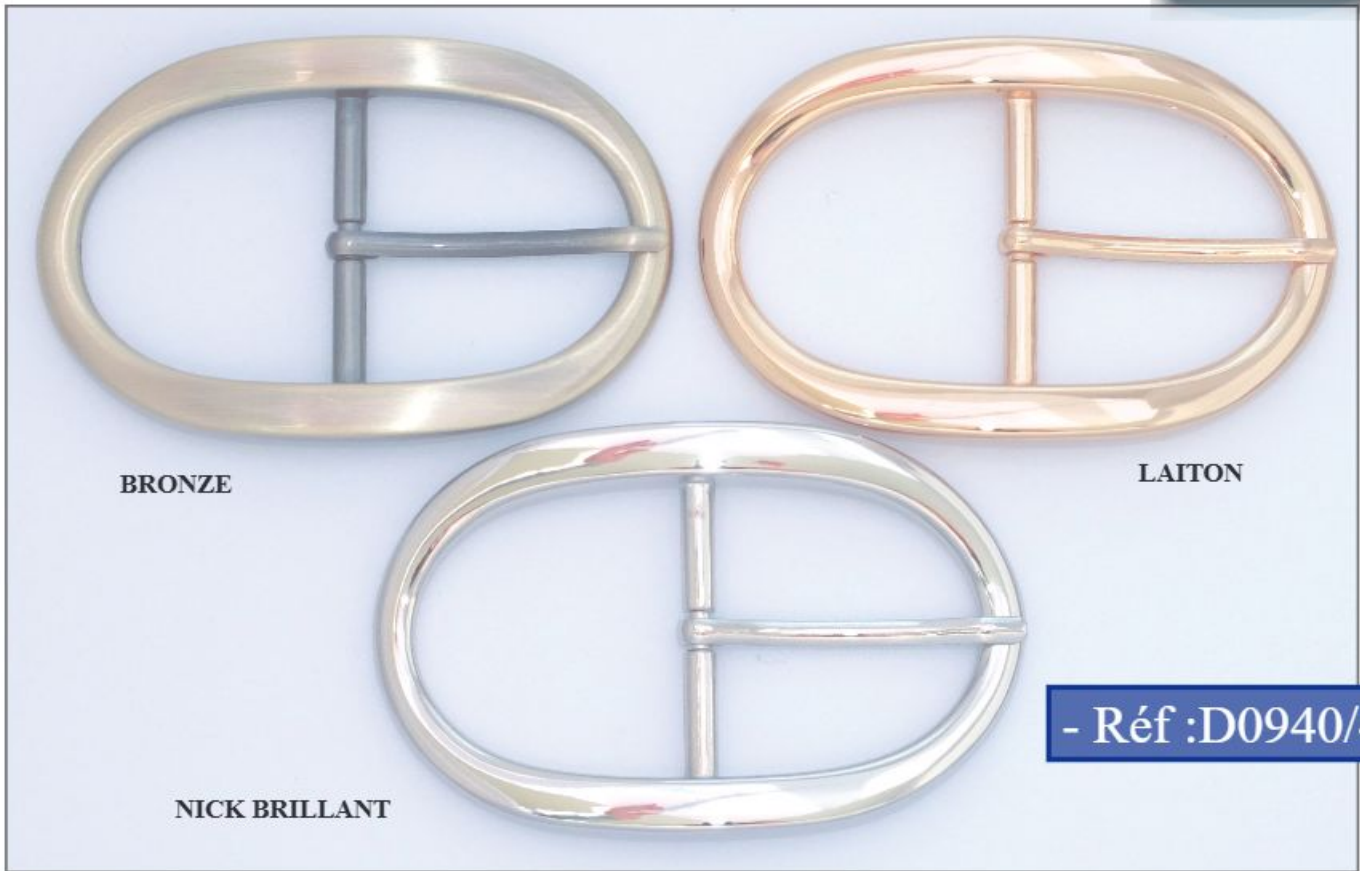

BOUCLES DE CEINTURE

45 mm

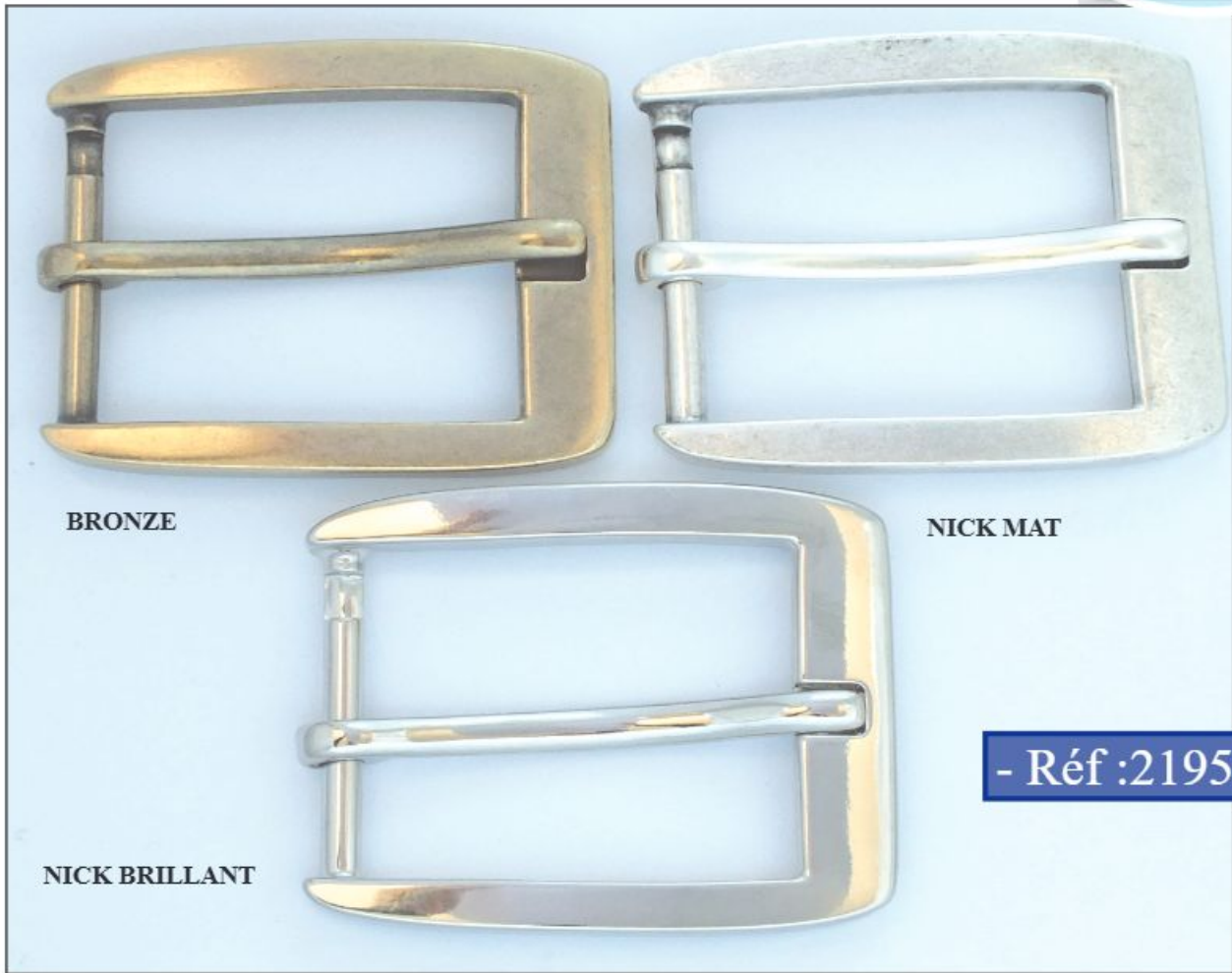

- Réf : C5556/50

50 mm



BOUCLES DE CEINTURE

50 mm



Boucle à Rouleau

BRONZE

NICK MAT

NICK BRILLANT

- Réf :00K13/50



BRONZE

LAITON

- Réf :C2343/50

NICK BRILLANT

BOUCLES DE CEINTURE

50 mm

- Réf :21339/50

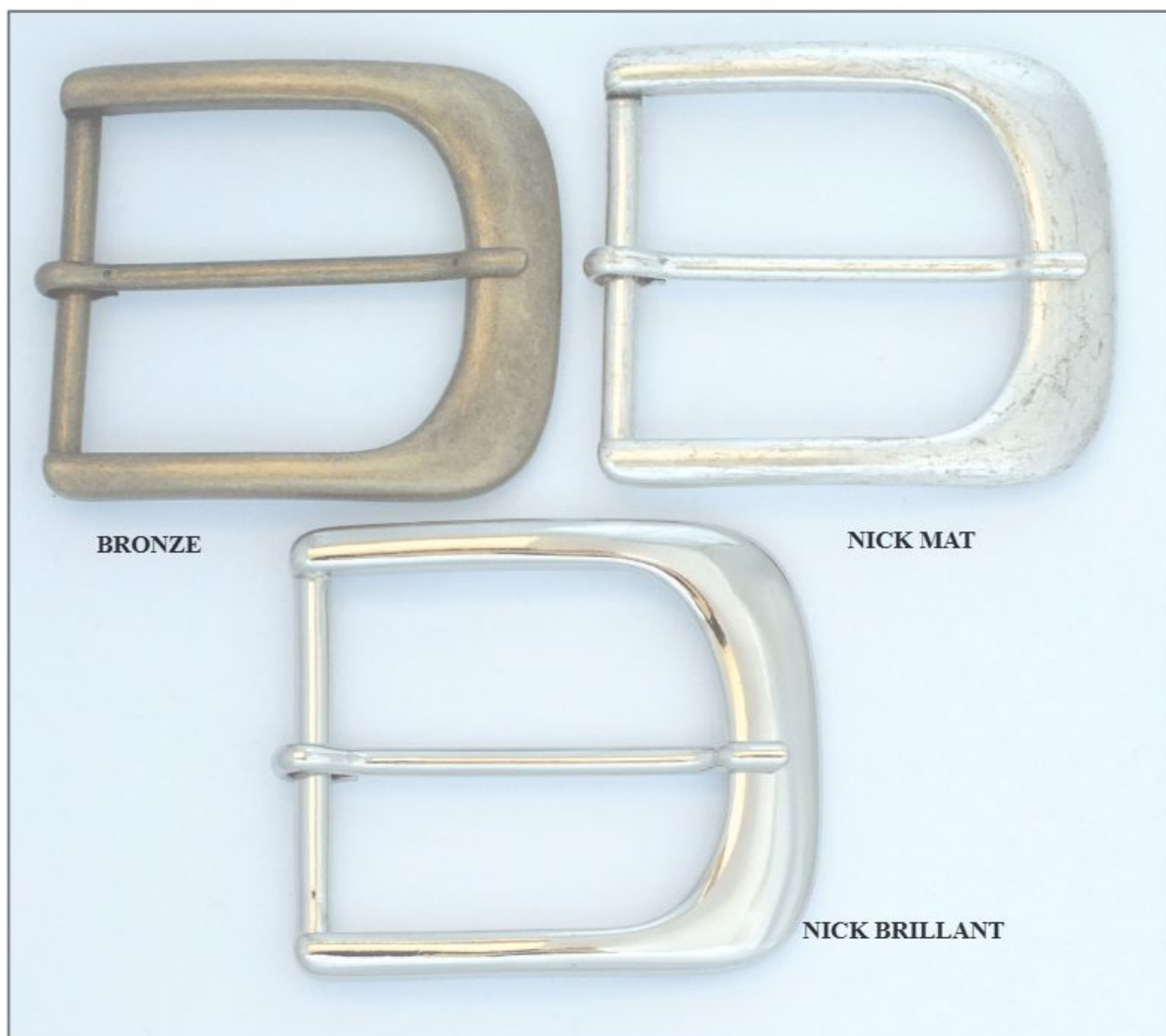

BOUCLES DE CEINTURE

60 mm

- Réf :15717/60



BRONZE

NICK MAT

NICK BRILLANT

BOUCLES LUXE POUR MAROQUINERIE

Boucle de Luxe (Bandoulière) **CARRÉ** Existe en 16 mm - 20mm - 25mm



Boucle de Luxe (Bandoulière) **RONDE** Existe en 16 mm - 20mm - 25mm



PASSANTS DE CEINTURE

25 mm



- Réf : 06739/25

BRONZE

NICK MAT

NICK
BRILLANT

30 mm



- Réf : 06027/30

BRONZE

NICK MAT

NICK
BRILLANT

35 mm

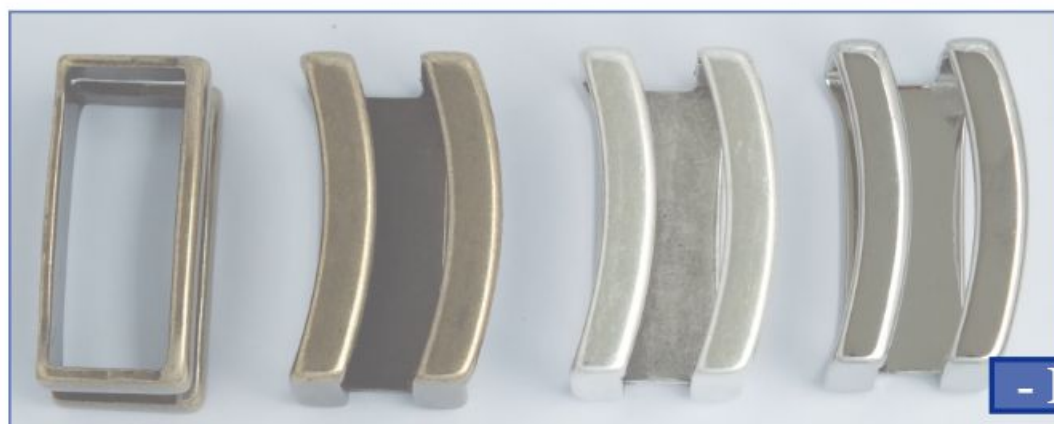

- Réf : 10964/35

BRONZE

NICK MAT

NICK BRILLANT

PASSANTS DE CEINTURE

35 mm



BRONZE NICK MAT NICK
BRILLANT

- Réf : 07391/35



BRONZE NICK MAT NICK
BRILLANT

35 mm

- Réf : 06027/35



BRONZE NICK MAT NICK
BRILLANT

40 mm

- Réf : 06027/40

EMBOUTS DE CEINTURE

30 mm

Cette référence existe en 30mm - 35mm - 40mm

A préciser au moment de la commande



- Réf : 7392

BRONZE

NICK MAT

NICK BRILLANT

Cette référence existe en 30mm - 35mm - 40mm

A préciser au moment de la commande



- Réf : 00TA

Embout à Griffes

BRONZE

NICK MAT

MOUSQUETONS

BÉLIÈRE OVALE - HAUTEUR 50mm

Réf. LUXE 12470

Disponible en : 20 - 25 - 30 - 40 - 50mm

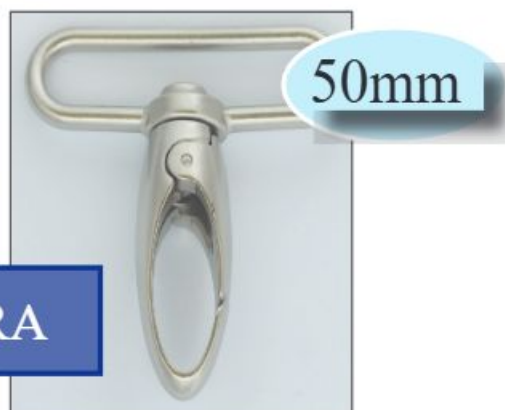

- Réf : EXTRA

MOUSQUETONS

- Réf :24950/BI



16 mm

BÉLIÈRE OVALE

HAUTEUR 35mm

BRONZE NICK MAT NICK BRILLANT LAITON



- Réf : 05007

16 mm

BÉLIÈRE OVALE

HAUTEUR 50mm

BRONZE NICK MAT NICK BRILLANT LAITON

- Réf :24950/20



20 mm

BÉLIÈRE OVALE

HAUTEUR 38mm

BRONZE NICK MAT NICK BRILLANT LAITON

MOUSQUETONS



BRONZE

NICK BRILLANT

NICK MAT

Anneau Rond Ouvrable

∅ 30mm Intérieur

- Réf : 24950/01



BRONZE

NICK MAT

NICK BRILLANT

LAITON

16mm

HAUTEUR 35mm

- Réf : 05008

18mm



BRONZE

NICK MAT

NICK BRILLANT

LAITON

HAUTEUR 50mm

MOUSQUETONS

- Réf : 24950/20C

20mm

HAUTEUR 35mm



BRONZE

NICK MAT

NICK BRILLANT

LAITON

- Réf : 05017/20

20mm

55mm



BRONZE

NICK MAT

NICK BRILLANT

LAITON

JUSQU'A EPUISEMENT

- Réf : M966

20 mm

HAUTEUR 35mm



BRONZE

NICK BRILLANT

LAITON

MOUSQUETONS

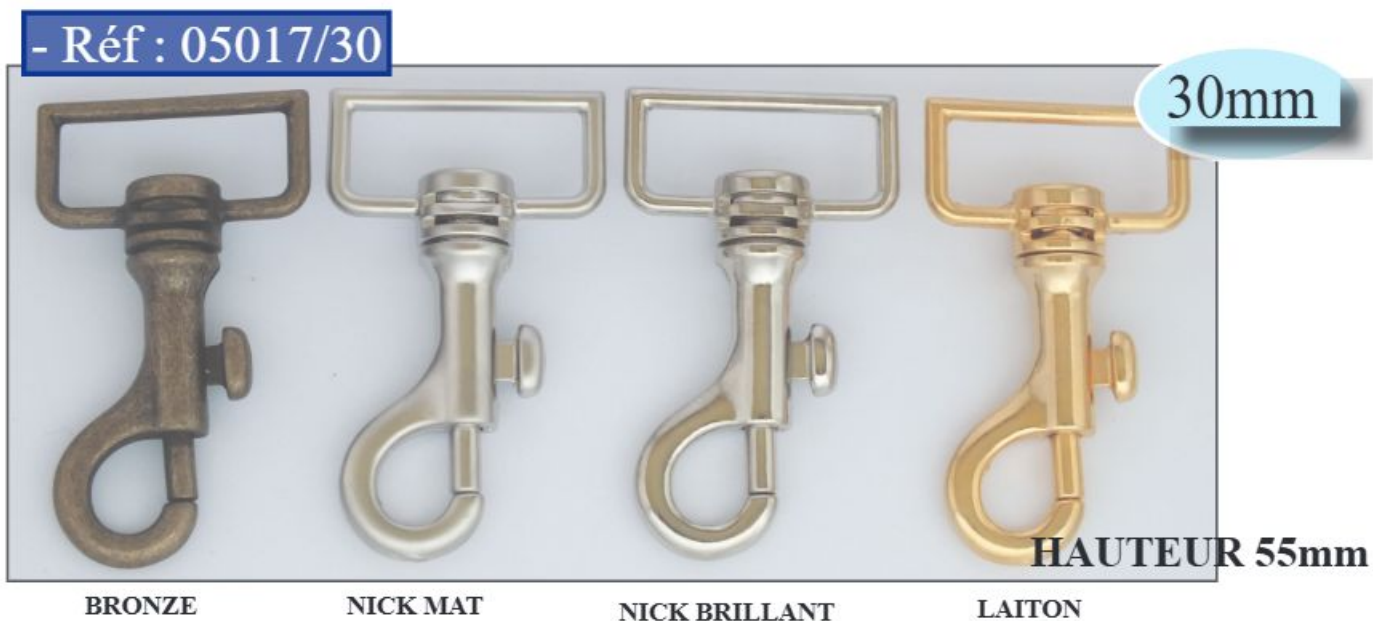

TUCKS



BRONZE

NICK

LAITON



10 mm

BRONZE

NICK

LAITON

- Réf : 84

Jusqu'à épuisement



15 mm

- Réf : 86



20 mm

BRONZE

NICK

LAITON

- Réf : 88



25 mm

- Réf : 92

MODELE PHOTO SELON ARRIVAGE

TUCKS MASSIF

- Réf : 01402



BRONZE

NICK MAT

NICK BRILLANT

LAITON

40 mm

42 mm

30 mm

40 mm

- Réf : 01407



BRONZE

NICK MAT

NICK BRILLANT

LAITON



BRONZE

NICK MAT

NICK BRILLANT

LAITON

42 mm

40 mm

42 x 40 mm

- Réf : 4322

30 mm
30 x 40 mm
40 mm

- Réf : 07262



BRONZE

NICK MAT

NICK BRILLANT

LAITON

FERMOIRS

- Réf : 3713

35 mm

35x40 mm

40 mm



BRONZE

NICK MAT

NICK BRILLANT

LAITON

- Réf : 2613

25x35mm



BRONZE

NICK MAT

LAITON

- Réf : 0527

35x55 mm

35 mm

55 mm



BRONZE

NICK MAT

NICK BRILLANT

LAITON

FERMOIRS

FERMOIR RABAT

20x45mm

- Réf : 01219



LAITON

BRONZE

NICK BRILLANT

NICK MAT

- Réf : 01246

FERMOIR TOURNIQUET



ϕ 35mm

BRONZE

NICK BRILLANT

LAITON

- Réf : 01248



FERMOIR TOURNIQUET

ϕ 30mm

BRONZE

NICK BRILLANT

LAITON

\longleftrightarrow 35 mm

- Réf : 14048



FERMOIR HERMES

NICK et LAITON

45 mm

BRONZE



- Réf : 36213

45x35mm

FERMOIRS

- Réf : 89125

- Réf : 6247

FERMOIR MEDECIN

15x64mm



BRONZE

NICK BRILLANT

FERMOIR TOURNIQUET



- Réf : 06248

ϕ 25mm

BRONZE

NICK

LAITON

FERMOIR TOURNIQUET

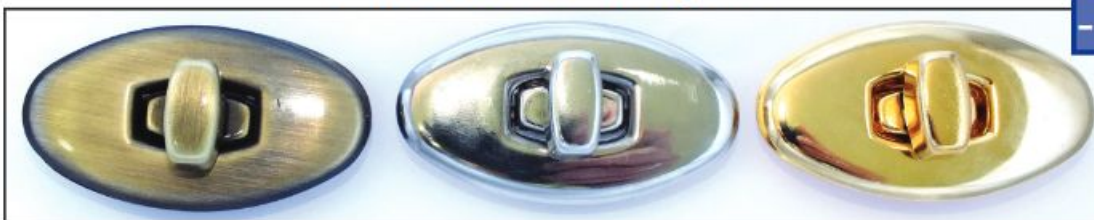

- Réf : 05202

25x45mm

BRONZE

NICK

LAITON

FERMOIR TOURNIQUET DE BACHE FENDU



*PETIT
MODELE*

- Réf : 84970

20x25mm

*GRAND
MODELE*

- Réf : 84991

25x35mm

LAITON

NICK

BRONZE

FERMOIRS PLASTIQUE-

NOIR

- Réf : GB 28

FERMOIR TOURNIQUET

- Réf : GB 28 HAUT



HAUTEUR
8 mm

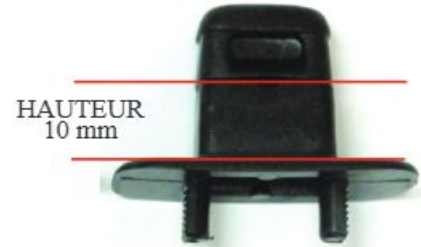

HAUTEUR
10 mm



- Réf : HTP



15 mm



20 mm



25 mm



30 mm



40 mm



50 mm

BOUCLES DOUBLE ET COULANTS PLASTIQUE NOIR



16 mm



20 mm



25 mm



30 mm



40 mm



50 mm

COULANTS



16 mm



20 mm



25 mm



30 mm



40 mm

PASSANTS PLASTIQUE

DISPONIBLE EN 4 COULEURS et 3 DIMENSIONS



NOIR

BLANC

MARRON

BLEU



20 mm

25 mm

30 mm

DISPONIBLE EN 2 COULEURS



40 mm

NOIR

BLANC

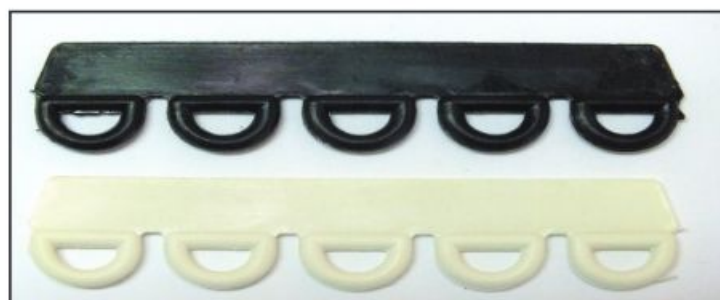

PASSANT 5 TROUS

DISPONIBLE EN 2 COULEURS

NOIR

BLANC



85 mm



PICK-UP

DISPONIBLE
EN 5 COULEURS

NOIR

MARRON

BLEU

ROUGE

BLANC

DIVERS

BULETTES

- Réf : 03152

DISPONIBLE EN 3 DIMENSIONS



BRONZE

NICK

LAITON



10mm



14mm



18mm

COINS DE VALISE

DISPONIBLE EN 2 DIMENSIONS



LAITON

NICK

GRAND MODELE

25mm →

- Réf : 61400

PETIT MODELE

20mm

- Réf : 61300



COINS DE CARTABLE ET SAC

DISPONIBLE EN 2 DIMENSIONS

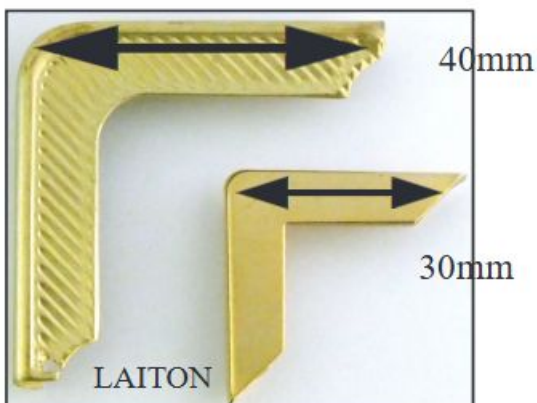

LAITON

- Réf : 61100

- Réf : PS 30

DIVERS

PASSANTS RECTANGLE



50mm 40mm 30mm 25mm 20mm

DISPONIBLE EN 5 DIMENSIONS

NICK

ET

BRONZE

ANNEAUX METAL ROND

DISPONIBLE EN 6 DIAMETRES



ϕ 50mm

NICK Uniquement

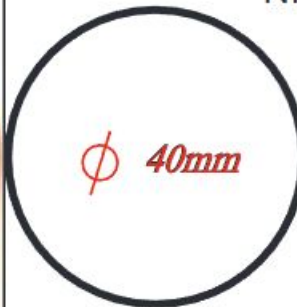

ϕ 40mm



ϕ 30mm



ϕ 25mm



ϕ 20mm



ϕ 16mm

DES METAL

DISPONIBLE EN 5 DIMENSIONS



50mm



40mm



30mm



25mm



20mm

NICK Uniquement

DES SELLIER FORT

DISPONIBLE EN 6 DIMENSIONS

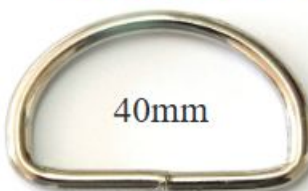

40mm



35mm



30mm



25mm



18mm



NICK ET BRONZE

EXISTE EGALEMENT EN 50MM

DIVERS

DES CARRES FORT



NICK ET LAITON

20mm

ATTACHES A GRIFFES

- Réf : 3462



LAITON

BRONZE

NICK

20mm

PONTETS A VIS

- Réf : 01531

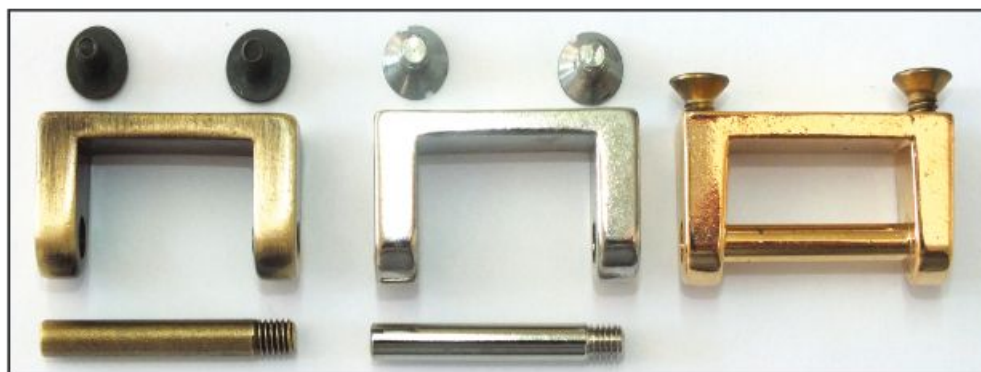

BRONZE

NICK

LAITON

20mm

ETRIERS A VIS

20mm et 25mm



BRONZE

LAITON

NICK MAT

NICK BRILLANT

DIVERS

TOP AIMANTE



GRAND MODELE ϕ 18mm



PETIT MODELE ϕ 14mm

BOUTON BANDOULIERE

GRAND MODELE et PETIT MODELE



BRONZE

NICK

LAITON

ATTACHE CÔTÉ POUR SAC

- Réf : AP/30



BRONZE

NICK

LAITON

TIRETTE DE CURSEUR

Modèle selon arrivage



BRONZE

NICK

LAITON

MOTIF CHAUSSURES

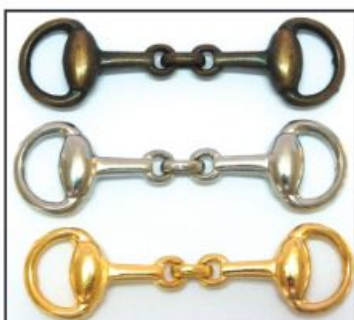

BRONZE

NICK

LAITON



- Réf : 95515

- Réf : 95520

DIVERS

ATTACHE PORTE CLES



NICK

LAITON

4 Anneaux



6 Anneaux

NICK Uniquement

CROCHET SKI



BRONZE

NICK

PASSE-LACET

- Réf : 50809



NICK LAITON

BRONZE

BOUTON DE JEANS



BRONZE

NICK

LAITON

DISPONIBLE EN 2 DIAMETRES



φ 17mm



φ 14mm

BOUCLE A ROULEAU

20mm - 25mm - 30mm - 35mm - 40mm - 50mm



NICK

BRONZE

BOUCLE A COULISSE

20mm - 25mm - 30mm - 35mm - 40mm - 50mm



NICK

PRESSIONS

- Réf : DOT 226

Paquet de 25 ou 100

DISPONIBLE EN 4 DIAMETRES

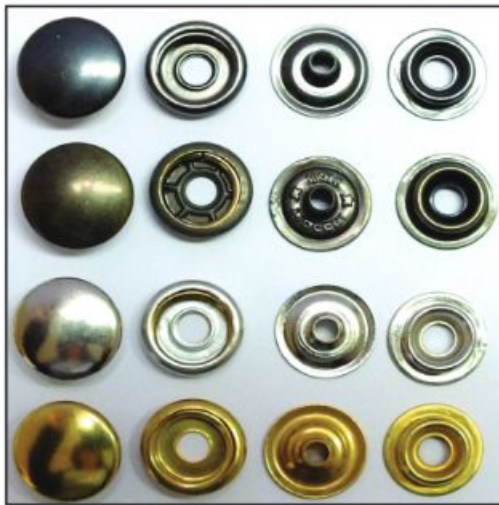

BRONZE

VIEL OR

NICK

LAITON



15mm



14mm



12,5mm

- Réf : DOT 226 Calotte Haute

Paquet de 25 ou 100



BRONZE

VIEL OR

NICK

LAITON



ϕ 15mm

- Réf : ALFA 1

Paquet de 25 ou 100

DISPONIBLE EN 3 DIAMETRES



BRONZE

VIEL OR

NICK

LAITON



14mm



12,5mm



10,5mm

- Réf : ALFA 2

Paquet de 25 ou 100



17mm

BRONZE





VIEL OR

NICK

LAITON



RIVETS

| | Diamètre de la Tête | Hauteur du Pied | Exemple de Référence : Rivet 11-09 Bronze |
|--|---------------------|-----------------|---|
|  | 06 | 07 | |
| LAITON | | | Pqt de 100 |
|  | 07 | 08 | |
| BRONZE | | | Pqt de 100 |
|  | 09 | 08 | |
| NICK | | | Pqt de 100 |
|  | 11 | 09 | |
| VIEL OR | | | Pqt de 100 |
|  | 11 | 11 | |
| | | | Pqt de 100 |
| | 13 | 14 | |
| | | | Pqt de 100 |
| | 13 | 18 | |
| | | | Pqt de 25 |

OEILLET DE BACHE

DISPONIBLE EN 5 DIAMETRES
Intérieur 7,5mm - 8,5mm - 10mm - 12,5mm
le 15mm (uniquement en nick et laiton)



BRONZE NICK LAITON



OEILLET DE CHAUSSURE

DISPONIBLE EN 4 DIAMETRES
Intérieur 3mm - 5mm - 7mm - 8mm



- Réf : P3

3mm

- Réf : P5

5mm

- Réf : P7

7mm

- Réf : P8

8mm

BOUCLES DE CHAUSSURE



BRONZE

NICK

LAITON



- Réf:117



- Réf : 120



- Réf:125



- Réf:130

Les Boucles de Chaussure sont Disponibles en :

10mm - 12mm - 14mm - 16mm - 18mm - 20 mm
22mm - 25 mm - 30mm



Gravure

Plaque interphone
Plaque Boîte aux lettres
Plaque professionnelle
Médailles animaux

gravure@fogeco.com

gravure@fogeco.com

MATIERE à GRAVER PLASTIQUE

GRAVOPLY Pour Intérieur et Extérieur

| | | | | | | | |
|---|---|---|--|---|---|--|---|
| L204 Blanc 0.8mm 1.6mm 3.2mm | L704 Jaune 0.8mm 1.6mm 3.2mm | LMT334 Argent brossé 0.8mm 1.6mm 3.2mm | LMT344 Argent mat 0.8mm 1.6mm 3.2mm | LMT714 Or mat 0.8mm 1.6mm 3.2mm | LMT734 Or brossé 0.8mm 1.6mm 3.2mm | L206 Blanc 1.6mm | L205 Blanc 1.6mm |
| L402 noir 0.8mm 1.6mm 3.2mm | L502 0.8mm 1.6mm BLEU SAPHIR | L552 1.6mm BLEU OCEAN | L602 rouge 0.8mm 1.6mm 3.2mm | L612 Orange 1.6mm Jusqu'à épuisement du stock | L312 Gris 1.6mm | L912 Vert Foncé 0.8mm 1.6mm 3.2mm | L932 Vert Clair 1.6mm Jusqu'à épuisement du stock |

Couleurs,
Epaisseur
et Références

FO.GE.CO

MATIERE à GRAVER PLEXI

GRAVOENVERS Pour Intérieur et Extérieur

AVEC MISE EN PEINTURE (Gravure envers)

Couleurs,
Epaisseur
et Références

Epaisseur 3,2mm

Couleur peinture :

- Noir - Blanc - Doré - Gris
- Vert - Bleu - Rouge - Jaune



MATIERE à GRAVER PLASTIQUE

Pour Intérieur et Extérieur

Matière GRAVOPLY - Acrylique, excellente résistance aux UV.

Plaques de boîtes à lettres

Quelques exemples

Les logos fournis dans le catalogue sont gratuits



A



B



C



D



E



F



G



H



*Famille
Durand*



*Famille
Durand*

M. et Mme Durand
et leurs enfants

M. et Mme Durand

MATIERE à GRAVER PLASTIQUE

Pour Intérieur et Extérieur

Choisissez la couleur et le modèle (100x20) **Epaisseur : 1,6mm**

**Dans cette boîte
PAS DE PUBLICITÉ**
Merci

N° 1



Pas de Publicité.
_____ *Merci*

N° 2

Pas de Publicité
_____ *Merci* _____

N° 3

Pas de Publicité. *Merci*

N° 4



Pas de Publicité.
Merci

N° 5



Pas de publicité
_____ *Merci* _____

N° 6

MATIERE à GRAVER PLASTIQUE

Pour Intérieur et Extérieur

Choisissez la couleur et le modèle 150x100mm **Epaisseur: 1,6mm**



**ATTENTION
AU CHIEN**

N° 1



**JE GARDE
LA MAISON**

N° 2

**ATTENTION
CHIEN 
DE MAUVAIS POIL...**

N° 3

**CHIEN GENTIL
MAIS... 
PAS AVEC
TOUT LE MONDE**

N° 4



**J'aime pas me
la péter mais
je cours plus
vite que vous !!**

N° 5

**ATTENTION
CHIEN EN
PSYCHANALYSE**

N° 6

**ATTENTION AU CHIEN
A CE JOUR :**

**FACTEURS: III I
BALLONS : III III III II
VOLEURS : III III**

N° 7

**CE CHIEN COUVRE LA
DISTANCE NICHE → PORTAIL
EN 4 SECONDES ^{1/2}
SI VOUS N'EN FAITES PAS AUTANT,
RESTEZ DONC OÙ VOUS ÊTES...**

N° 8



**CHIEN
FÉROCE
ET PEU
NOURRI**

N° 9

ATTENTION
— chien en liberté —
Si un chien arrive, se coucher et
attendre de l'aide. Si personne
ne vient... *Bonne chance !*

N° 10



N°1



N°2



N°3



N°4



N°5



N°6



N°7



N°8



N°9



N°10

MATIERE à GRAVER PLASTIQUE

Pour Intérieur et Extérieur

Plaque de signalisation



Plaque professionnelle



MATIERE à GRAVER PLEXI

Pour Intérieur et Extérieur

Plaque professionnelle
AVEC MISE EN PEINTURE (Gravure envers)



Epaisseur 3,2mm

(5mm se renseigner auprès du service gravure)

Couleur peinture :

- Noir - Blanc - Doré - Gris
- Vert - Bleu - Rouge - Jaune



vis et cache vis
argent ou doré

Ø 12 - Ø 15 - Ø 18



entretoises
argent ou doré

MATIERE à GRAVER ALUMINIUM

Pour Intérieur et Extérieur

Epaisseur : 1,0 et 2,0 mm



Coloris:

Or
Argent
Noir
Bleu
Vert
Rouge



MATIERE à GRAVER GRAVOSTRAL

Pour Intérieur *matière métallique*

Idéale pour votre signalétique intérieure,
d'une grande durabilité résistant aux rayures et aux cassures

Epaisseur : 1,5 et 3,0 mm

*Aspect argent d'un côté
et or brossé de l'autre*



MATIERE à GRAVER LAITON

PLAQUES EN LAITON

EPAISSEUR DISPONIBLE: 1 - 1,5 - 2 - 3 et 4mm



PLAQUE DE PORTE EN LAITON



Réf. 21812
105x42mm



Réf. 22088
105x54mm



Réf. 22089
100x40mm



Réf. 22090
83x48mm



Réf. 22091
135x65mm



Réf. 22092
130x30mm



Réf. 22093
97x33mm



Réf. 22094
160x60mm



Réf. 22095
100x28mm



Réf. 22096
122x42mm



Réf. 22097
126x36mm

SUPPORT BOIS

Pour mettre en valeur vos plaques gravées
(Pour toutes les plaques)



MEDAILLES ANIMAUX METAL

Sans bélière

RONDE Nick et Doré



Ø 22 - 25 - 33



Niche

Nick et Doré



25 x 20 mm



Sans bélière

OS Nick et Doré



36x25 mm ou 26x14mm

Plaque pour collier

Nick et Doré 50x12



Nick 60x15

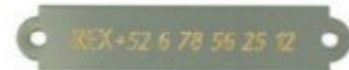

MEDAILLES ALUMINIUM ANODISÉES



Les modèles de médailles sont disponibles dans tous les coloris ci-dessous



Bleu



Noir



Rouge



Doré



Rose



Violet



Argent



Vert

Rond



Ø 25

Coeur



20x25

Os



20x25

Chat



22x23

Plaque militaire



50x29



Ø 32



38x32



40x28

Chien



21x24

PLAQUE DE CYCLES

Aluminium anodisé épaisseur 1 mm

Naturel

Rouge

Noir

Bleu



Dim 38 x 47 mm avec 1 trou de 8 mm

PORTE-CLES HOTEL



A

B

porte-clés hôtel

| | | Argent | Or |
|---|---------------------------|--------|-------|
| A | Rectangulaire 115 x 30 mm | 30132 | 30133 |
| B | Rond 100 x 30 mm | 30134 | 30135 |

CHEVALETS

D. chevalet de bureau simple face

| dimensions des inserts | argent | or |
|------------------------|--------|-------|
| 177.8 x 25.4 x 1,6 mm | 30072 | 30073 |

E. chevalet de bureau double-face

| dimensions des inserts | argent | or |
|------------------------|--------|-------|
| 152.4 x 31.7 x 1,6 mm | 30074 | 30075 |

F. chevalet de bureau simple-face

| dimensions des inserts | argent | or |
|------------------------|--------|-------|
| 203.2 x 50.8 x 1,6 mm | 30076 | 30077 |

G. chevalet de bureau simple-face

| dimensions des inserts | argent | or |
|------------------------|--------|-------|
| 200 x 1,6 mm | 19480 | 19474 |



FIXATIONS POUR BADGES

**A coller
sur les plaques**

G. Epingle de sécurité 19345

H. Super clip 30361

K. Pince pivotante 19346

M. Clutch avec fixation 30363

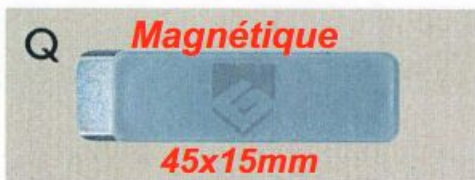

O. Epingle de sécurité 30364

P. Support magnétique 19362

Q. Support magnétique grand modèle 30365

S. Pince avec épingle 19358

U. Attache de fixation
pour porte-carte 19357

V. Porte-carte en vinyl
transparent 19356



LES POLICES DE CARACTERES

Quelques exemples pour gravure **laser**

ARIAL - Arial

TIMES - Times

COMIC - Comic

CASTANET - Castanet

Embrassy

FORTE - Forte

Harlow

HOBO - Hobo

IMPRINT - Imprit

KREDIT

ROSEWOOD

Lucida

**POUR GRAVURE SUR LAITON OU ALU ET POUR LES LOGOS,
PRENDRE CONTACT AVEC LE SERVICE GRAVURE.**

MES NOTES

Matière:

.....
.....
.....
.....
.....
.....
.....

Couleur:.....

.....
.....
.....
.....
.....
.....
.....

Autres:.....

.....
.....
.....
.....
.....
.....
.....

trodan[®]

CATALOGUE 2025



tampou@fogece.com
tampou@fogece.com

| | |
|----------------|---|
| 3 | TAMPONS POCKET PRINTY & MOBILE PRINTY |
| 4 à 8 | TAMPONS PRINTY À PERSONNALISER |
| 9 à 12 | TAMPONS PROFESSIONAL LINE À PERSONNALISER |
| 12 | PINCES À GAUFRER |
| 13 | STYLOS & FORMULES COMMERCIALES |
| 14 | ID PROTECTOR NOUVEAU JE MARQUE MES P'TITES AFFAIRES |
| 15 | TAMPONS TYPOMATICS |
| 16 à 17 | TAMPONS STANDARDS |
| 18 à 21 | CASSETTES D'ENCRAGE |
| 22 à 25 | BLISTERS CARTON |
| 26 à 27 | TAMPONS À ENCRAGE SÉPARÉ |
| 28 | ENCRES |
| 29 | ACCESSOIRES |
| 30 | REINER & TAMPONS SPÉCIAUX |
| 31 | INFO PRATIQUE |

Pocket Printy

Tampons de poche - Famille SP

Marqueurs de texte

| Réf com. | Réf SAP | Désignation | Ref cassette |
|----------|---------|--|--------------|
| 9511 | | Tampon de poche Pocket Printy 3 lignes - 38 x 14 mm | 6/9511 |
| | 148737 | Blanc 9511 BLA | |
| | 148840 | Vert Bleu 9511 V/BL | |
| | 148755 | Rose Turquoise 9511 RS/TS | |
| | 148739 | Rouge 9511 R | |
| | 148735 | Bleu 9511 BL | |
| | 148842 | Argent 9511 AG | |
| | 148751 | Fuchsia 9511 F | |
| | 148636 | Noir 9511 N | |

| Réf com. | Réf SAP | Désignation | Ref cassette |
|----------|---------|--|--------------|
| 9512 | | Tampon de poche Pocket Printy 4 lignes - 47 x 18 mm | 6/9512 |
| | 148997 | Blanc 9512 BLA | |
| | 149200 | Vert Bleu 9512 V/BL | |
| | 149196 | Rose Turquoise 9512 RS/TS | |
| | 149168 | Rouge 9512 R | |
| | 148920 | Bleu 9512 BL | |
| | 149204 | Argent 9512 AG | |
| | 149192 | Fuchsia 9512 F | |
| | 148858 | Noir 9512 N | |

Voir la vidéo



Exemples d'empreintes à taille réelle

DELAN Marie
AVD - COMMERCIALE SUD-EST
06 28 55 43 19

9511

GÉRARD MARTIN
Kinésithérapeute
06 28 55 43 19
CP.00333 - SIRET 321 681 951 00094

9512

Mobile Printy

Tampons de poche - Famille SP

Marqueurs de texte

| Réf com. | Réf SAP | Désignation | Ref cassette |
|----------|---------|--|--------------|
| 9413 | | Tampon de poche Mobile Printy 5 lignes - 58 x 22 mm | 6/9413 |
| | 34696 | Rouge flamboyant 9413 R | |
| | 34698 | Bleu ciel 9413 BL | |
| | 34700 | Argent glacé 9413 AG | |
| | 34702 | Gris anthracite 9413 GR | |

| Réf com. | Réf SAP | Désignation | Ref cassette |
|----------|---------|-------------------|--------------|
| 9425 | 34823 | Bleu ciel 9425 BL | 6/9425 |

| Réf com. | Réf SAP | Désignation | Ref cassette |
|----------|---------|-------------------|--------------|
| 9430 | 19923 | Bleu ciel 9430 BL | 6/9430 |

| Réf com. | Réf SAP | Désignation | Ref cassette |
|----------|---------|-------------------|--------------|
| 9440 | 46318 | Bleu ciel 9440 BL | 6/9440 |

Exemples d'empreintes à taille réelle

Gérard GARSON - professeur de musique
Sur rdv le mardi et jeudi de 9h à 15h
5, rue de la Varenne - 69002 LYON
Tél. 03 45 85 74 52 - Fax. 03 45 85 74 50
E-mail : gerardgarson@garson.fr

9413

GALUS SA
Christophe GALUS
Commercial
ZONE SUD OUEST
Tél. 06 57 87 54 37

9425

Immo du Val
Pierre LEROY
Directeur commercial
14, rue de l'église
33000 BORDEAUX
Tél. 05 63 85 74 12

9430

Déco Bâtiment
Ravalement, peinture,
plomberie, sanitaire,
sur tout Paris.
55, rue de Bourgogne
75007 PARIS
Tél. 01 45 47 89 65
roger@dugomier.fr

9440

Le Printy 4.0 récompensé par l'ecolabel ANGE BLEU

Les modèles récompensés sont les Printy 4.0 4910, 4911, 4912, 4913, 4914 et 4915 en noir et gris avec encre noire.

Usage quotidien - Famille SP



Marqueurs de texte

| Réf com. | Réf SAP | Description | Ref cassette |
|----------|--|--|--------------|
| 4907 | 76838 | Marqueur de texte 1 ligne - 13 x 6 mm ■ Noir 4907 4.0 N | 6/4907 |
| 4910 | 53152 53085 47475 53140 53146 53160 191706 191708 191705 191707 53141 53148 | Marqueur de texte 2 lignes - 26 x 9 mm □ Blanc 4910 4.0 BLA ■ Gris 4910 4.0 GR ■ Noir 4910 4.0 N ■ Bleu 4910 4.0 BL ■ Rouge 4910 4.0 R ■ Vert 4910 4.0 V ■ Pastel Bleu 4910 4.0 PAS BL ■ Pastel Rose 4910 4.0 PAS ROSE ■ Pastel Vert 4910 4.0 PAS V ■ Pastel Pêche 4910 4.0 PAS PECH ■ Bleu encré bleu 4910 4.0 BL/BL ■ Rouge encré rouge 4910 4.0 R/R | 6/4910 |
| 4910PC | 53066 | Porte-clés | |
| 4911 | 43028 43079 43070 43083 43086 43115 179594 179598 179596 179560 43084 43088 | Marqueur de texte 3 lignes - 38 x 14 mm □ Blanc 4911 4.0 BLA ■ Gris 4911 4.0 GR ■ Noir 4911 4.0 N ■ Bleu 4911 4.0 BL ■ Rouge 4911 4.0 R ■ Vert 4911 4.0 V ■ Pastel Bleu 4911 4.0 PAS BL ■ Pastel Rose 4911 4.0 PAS ROSE ■ Pastel Vert 4911 4.0 PAS V ■ Pastel Pêche 4911 4.0 PAS PECH ■ Bleu encré bleu 4911 4.0 BL/BL ■ Rouge encré rouge 4911 4.0 R/R | 6/4911 |
| 4912 | 43170 43152 43071 43155 43147 43176 179602 179673 179605 179675 43156 43149 | Marqueur de texte 4 lignes - 47 x 18 mm □ Blanc 4912 4.0 BLA ■ Gris 4912 4.0 GR ■ Noir 4912 4.0 N ■ Bleu 4912 4.0 BL ■ Rouge 4912 4.0 R ■ Vert 4912 4.0 V ■ Pastel Bleu 4912 4.0 PAS BL ■ Pastel Rose 4912 4.0 PAS ROSE ■ Pastel Vert 4912 4.0 PAS V ■ Pastel Pêche 4912 4.0 PAS PECH ■ Bleu encré bleu 4912 4.0 BL/BL ■ Rouge encré rouge 4912 4.0 R/R | 6/4912 |
| 4913 | 43231 43182 43072 43185 43188 43237 179677 179689 179688 179690 43186 43230 | Marqueur de texte 5 lignes - 58 x 22 mm □ Blanc 4913 4.0 BLA ■ Gris 4913 4.0 GR ■ Noir 4913 4.0 N ■ Bleu 4913 4.0 BL ■ Rouge 4913 4.0 R ■ Vert 4913 4.0 V ■ Pastel Bleu 4913 4.0 PAS BL ■ Pastel Rose 4913 4.0 PAS ROSE ■ Pastel Vert 4913 4.0 PAS V ■ Pastel Pêche 4913 4.0 PAS PECH ■ Bleu encré bleu 4913 4.0 BL/BL ■ Rouge encré rouge 4913 4.0 R/R | 6/4913 |
| 4914 | 52845 52830 47586 52835 52840 52853 189294 189280 189293 189277 | Marqueur de texte 6 lignes - 64 x 26 mm □ Blanc 4914 4.0 BLA ■ Gris 4914 4.0 GR ■ Noir 4914 4.0 N ■ Bleu 4914 4.0 BL ■ Rouge 4914 4.0 R ■ Vert 4914 4.0 V ■ Pastel Bleu 4914 4.0 PAS BL ■ Pastel Rose 4914 4.0 PAS ROSE ■ Pastel Vert 4914 4.0 PAS V ■ Pastel Pêche 4914 4.0 PAS PECH | 6/4914 |
| 4915 | 53222 53183 47587 53249 53254 53300 189328 189326 189327 189325 53250 53219 | Marqueur de texte 6 lignes - 70 x 25 mm □ Blanc 4915 4.0 BLA ■ Gris 4915 4.0 GR ■ Noir 4915 4.0 N ■ Bleu 4915 4.0 BL ■ Rouge 4915 4.0 R ■ Vert 4915 4.0 V ■ Pastel Bleu 4915 4.0 PAS BL ■ Pastel Rose 4915 4.0 PAS ROSE ■ Pastel Vert 4915 4.0 PAS V ■ Pastel Pêche 4915 4.0 PAS PECH ■ Bleu encré bleu 4915 4.0 BL/BL ■ Rouge encré rouge 4915 4.0 R/R | 6/4915 |

Exemples d'empreintes à taille réelle

S.D
4907

Lot de 10 printy 4910 assortis**

Réf SAP : 179322

4910 LOT - Couleurs :



Alain NOTICOUR
Tél. 06 85 75 42 33

4910

Carton de 50 Printy 4911 assortis**

Réf SAP : 16084

4911 ASS - Couleurs :



Réf SAP : 60977

4911 ASST - Couleurs :



- Jérémy LOPES -
Agent immobilier
Tél. 06 88 74 12 58

4911

Carton de 50 Printy 4912 assortis**

Réf SAP : 16085

4912 ASS - Couleurs :

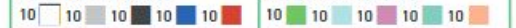

Réf SAP : 60978

4912 ASST - Couleurs :



COMMUNICATION.WEB
18, place de la Grande Roue
75012 PARIS
SIRET 527 639 217 00015

4912

Carton de 50 Printy 4913 assortis**

Réf SAP : 16087

4913 ASS - Couleurs :



Réf SAP : 60979

4913 ASST - Couleurs :



CENTRE HOSPITALIER UNIVERSITAIRE
 MAGNOLIA
15, rue des chaudins 7508 PARIS
Tél. 01 45 68 95 14 - Fax. 01 45 68 96 15
E-mail : CHU-magnolia@entreprise.fr

4913

Carton de 50 Printy 4914 assortis**

Réf SAP : 179320

4914 ASS - Couleurs :

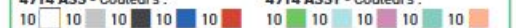

Réf SAP : 179321

4914 ASST - Couleurs :



SARL DUFOR
38, rue bourgard 67000 STRASBOURG
Tél. 04 65 78 98 78 - Fax. 04 65 78 98 77
E-mail : sarldufour@dufour.fr
http://www.sarldufour.fr
RCS 492 320 147 - FR 42 492 320 147

4914

Carton de 50 Printy 4915 assortis**

Réf SAP : 61707

4915 ASS - Couleurs :



SOCIETE DE RENOVATION
Ravalement façade, toiture, couverture
65 avenue duchamps 93330 BAGNOLET
Tél. 01 25 68 69 20 - Fax. 01 25 68 69 21
E-mail : renov-mary@sdr.fr
SIRET 527 639 412 00014

** sous réserve de disponibilité de tous les coloris

4915

Exemples d'empreintes à taille réelle

Marqueurs de texte et dateurs

| Réf com. | Réf SAP | Désignation | Ref cassette |
|----------|---------|--|--------------|
| 4925 | 9636 | Marqueur de texte 6 lignes 82 x 25 mm | 6/4925 |
| | 9637 | Rouge 4925 R | |
| | 9638 | Gris 4925 GR | |
| | | Bleu 4925 BL | |

| | | | |
|--------|----------------------------|--|--------|
| 4926 | 165872 | Marqueur de texte 8 lignes 75 x 38 mm | 6/4926 |
| | 166367 | Noir 4926 N | |
| | 166324 | Rouge 4926 R | |
| | 166366 | Gris 4926 GR | |
| | 166414 | Bleu 4926 BL | |
| | 166414 | Vert 4926 V | |
| | 166368 | Bleu encré bleu 4926 BL/BL | |
| 166392 | Rouge encré rouge 4926 R/R | | |
| 4726 | 167696 | Dateur 4 mm 3 + 3 lignes | 6/4926 |
| | | Noir 4726 N | |

| | | | |
|--------|----------------------------|--|--------|
| 4927 | 187447 | Marqueur de texte 8 à 9 lignes 60 x 40 mm | 6/4927 |
| | 187936 | Noir 4927 N | |
| | 187926 | Rouge 4927 R | |
| | 188212 | Gris 4927 GR | |
| | 187849 | Bleu 4927 BL | |
| | 187849 | Vert 4927 V | |
| | 188214 | Bleu encré bleu 4927 BL/BL | |
| 188149 | Rouge encré rouge 4927 R/R | | |
| 4727 | 188034 | Dateur 4 mm 3 + 3 lignes | 6/4927 |
| | | Noir 4727 N | |

| | | | |
|------|-------|--|--------|
| 4928 | 3644 | Marqueur de texte 7 lignes 60 x 33 mm | 6/4928 |
| | 3643 | Rouge 4928 R | |
| | 3642 | Gris 4928 GR | |
| | 10757 | Bleu 4928 BL | |
| | 10758 | Vert menthe 4928 VM | |
| | 10758 | Mangue 4928 MA | |

| | | | |
|------|-------|--|--------|
| 4929 | 3669 | Marqueur de texte 6 lignes 50 x 30 mm | 6/4929 |
| | 3671 | Rouge 4929 R | |
| | 3670 | Gris 4929 GR | |
| | 10747 | Bleu 4929 BL | |
| | 10748 | Vert menthe 4929 VM | |
| | 10748 | Mangue 4929 MA | |
| 4729 | 3663 | Dateur 3 mm 3 + 3 lignes | 6/4929 |
| | | Rouge 4729 R | |

| | | | |
|------|-------|--|--------|
| 4931 | 33304 | Marqueur de texte 7 lignes 70 x 30 mm | 6/4931 |
| | 33306 | Rouge 4931 R | |
| | 33305 | Gris 4931 GR | |
| | | Bleu 4931 BL | |

| | | | | | | | | | | | | | |
|---|--|---------------|--|--------------------------------|--|--------------|--|---------|--|------|--|-----|--|
| DOMICILIATION | | | | BANK IDENTIFICATION CODE (BIC) | | | | | | | | | |
| BPRIVES MARCOUSSIS | | | | CCBPF00PPMG | | | | | | | | | |
| Identifiant national de compte bancaire - RIB / National Bank Account Number | | CODE ETABLIS. | | CODE GUICHET | | N° DE COMPTE | | CLÉ RIB | | | | | |
| 10000 | | 00000 | | 04031000026 | | 00 | | | | | | | |
| Identifiant international de compte bancaire - IBAN / International Bank Account Number | | | | | | | | | | | | | |
| FR76 | | 1020 | | 0000 | | 3004 | | 0000 | | 2082 | | 000 | |

Lot de 10 4926 assortis** / Réf SAP : 87917
4926 LOT - Couleurs : 2 2 2 2 2

4925

Culture Vélo

Vente, réparation de vélos
Tél. 04 32 72 13 11
Fax 04 32 72 13 10
37, rue Charles de gaulle
73300 SAINT JEAN DE MAURIENNE
culture-velo@cv.fr
<http://www.culture-velo.fr>

4926

Lot de 10 4927 assortis** / Réf SAP : 87925
4927 LOT - Couleurs : 2 2 2 2 2

BOULANGERIE - PATISserie

AU BON PAIN D'AUTREFOIS

8, rue des Viennoiseries
75000 PARIS
Tél. 01 23 45 67 89
Fax 01 23 45 56 97
SIREN 123 456 789
Fermé le Mercredi

4927

Lot de 10 4928 assortis** / Réf SAP : 87933
4928 LOT - Couleurs : 2 2 2 2 2

IMMOBILIER WOLLER

22, Chemin des Emeraudes
31150 LESPINASSE
Tél. 04 56 25 69 87 - Fax 04 45 87 12 56
Titulaire des cartes professionnelles
Gestion N° 375 Transaction N° 871
RCS Caen 458 256 321

4928

Lot de 10 4929 assortis** / Réf SAP : 87960
4929 LOT - Couleurs : 2 2 2 2 2

BULLES DE SAVON

Institut de Beauté

175, rue de l'Océan
85000 LES SABLES D'OLONNE
Tél. 02 78 96 87 23
E-mail : bullesdesavon@orange.fr

4929

— ARIZMUT —

*Conception graphique et rédactionnelle,
création d'identité visuelle*

13 rue Bouvier - 75011 PARIS
Tél. 01 56 78 59 45 - Fax 01 56 89 48 45
e-mail : arizmut@gmail.fr
www.arizmut.fr

4931

Marqueurs de texte et dateurs

Exemples d'empreintes à taille réelle



| Réf com. | Réf SAP | Désignation | Ref cassette |
|----------|---------|-------------|--|
| 4612 | 91527 | ■ Noir | 4612 N |
| | 93267 | ■ Rouge | 4612 R |
| | 93268 | ■ Bleu | 4612 BL |
| | 93266 | ■ Vert | 4612 V |
| | | | Marqueur de texte 1 ligne - Ø 12 mm |



4612



| | | | | |
|-------|-------|--|----------|---------|
| 46019 | 3529 | ■ Rouge | 46019 R | 6/46019 |
| | 3528 | ■ Gris | 46019 GR | |
| 46119 | 10839 | Dateur 2,8 mm 1 + 1 ligne - Ø 19 mm | | 6/46119 |
| | | ■ Rouge | 46119 R | |



46119



| | | | | |
|-------|-------|---|---------|---------|
| 46025 | 3532 | Marqueur de texte 5 lignes - Ø 25 mm | | 6/46025 |
| | | ■ Rouge | 46025 R | |
| 46125 | 10846 | Dateur 2,8 mm 2 + 2 lignes - Ø 25 mm | | 6/46125 |
| | | ■ Rouge | 46125 R | |



46125



| | | | | |
|----------------------------------|-------|---------------------|---|--------|
| 4630 CO ₂ COMPENSE | 80394 | ■ Noir | 4630 N | 6/4630 |
| | 80393 | ■ Rouge | 4630 R | |
| | 80398 | ■ Gris | 4630 GR | |
| | 80386 | ■ Bleu | 4630 BL | |
| | 80355 | ■ Bleu encré bleu | 4630 BL/BL | |
| | 80383 | ■ Rouge encré rouge | 4630 R/R | |
| | | | Marqueur de texte 6 lignes - Ø 30 mm | |



4630



| | | | | |
|----------------------------------|--------|---------------------|---|--------|
| 4642 CO ₂ COMPENSE | 166684 | ■ Noir | 4642 N | 6/4642 |
| | 167322 | ■ Rouge | 4642 R | |
| | 167053 | ■ Gris | 4642 GR | |
| | 166970 | ■ Bleu | 4642 BL | |
| | 166971 | ■ Bleu encré bleu | 4642 BL/BL | |
| | 167324 | ■ Rouge encré rouge | 4642 R/R | |
| | | | Marqueur de texte 8 lignes - Ø 42 mm | |
| | | | | |



4642



| | | | | |
|----------------------------------|--------|---------|---|--------|
| 4645 CO ₂ COMPENSE | 171327 | ■ Noir | 4645 N | 6/4645 |
| | 171416 | ■ Rouge | 4645 R | |
| | 171469 | ■ Gris | 4645 GR | |
| | 171372 | ■ Bleu | 4645 BL | |
| | | | Marqueur de texte 8 lignes - Ø 45 mm | |



4645

*Tous les produits avec le logo sont CO2 compensés par des investissements dans des projets de protection du climat recommandés par le WWF®

Marqueurs de texte et dateurs



| Réf com. | Réf SAP | Désignation | Ref cassette |
|----------|---------|---|--------------|
| 44045 | 3597 | Marqueur de texte 5 lignes 45 x 30 mm | 6/44045 |
| | 3595 | Rouge 44045 R | |
| | 3596 | Gris 44045 GR | |
| | | Bleu 44045 BL | |



| | | | |
|-------|-------|---|---------|
| 44055 | 86575 | Marqueur de texte 7 lignes 55 x 35 mm | 6/44055 |
| | 87904 | Rouge 44055 R | |
| | 87903 | Gris 44055 GR | |
| | | Bleu 44055 BL | |



| SPÉCIAL CHÈQUES | Réf SAP | Désignation | Ref cassette |
|----------------------------------|---------|--|--------------|
| 4916 CO ₂ COMPENSÉ | 72681 | Marqueur de texte 1 ou 2 lignes 70 x 10 mm | 6/4916 |
| | 72642 | Rouge 4916 R | |
| | 82325 | Noir 4916 N | |
| | 72675 | Bleu 4916 BL | |
| | 72677 | Vert Menthe 4916 VM | |
| | 82344 | Jaune 4916 J | |
| | 16236 | Bleu encre bleu 4916 BL/BL | |
| | | Rouge encre rouge 4916 R/R | |



| | | | |
|----------------------------------|------|---|--------|
| 4917 CO ₂ COMPENSÉ | 6318 | Marqueur de texte 2 lignes 50 x 10 mm | 6/4817 |
| | | Noir 4917 N | |



| | | | |
|------|-------|---|--------|
| 4918 | 19897 | Marqueur de texte 2 lignes 75 x 15 mm | 6/4918 |
| | 19899 | Rouge 4918 R | |
| | 19898 | Gris 4918 GR | |
| | | Bleu 4918 BL | |



| | | | |
|----------------------------------|-------|---|--------|
| 4813 CO ₂ COMPENSÉ | 80375 | Dateur 3,8 mm 1 ou 2 lignes 50 x 9 mm | 6/4817 |
| | | Noir 4813 N | |



| SPÉCIAL CARTES DE FIDÉLITÉS | Réf SAP | Désignation | Ref cassette |
|-----------------------------|---------|---|--------------|
| 4921 | 65776 | Marqueur de texte 2 lignes 12 x 12 mm | 6/4921 |
| | 65712 | Rouge 4921 R | |
| | 83224 | Noir 4921 N | |
| | 69704 | Bleu 4921 BL | |
| | 69474 | Vert Menthe 4921 VM | |
| | 86502 | Jaune 4921 J | |
| | 65756 | Bleu encre bleu 4921 BL/BL | |
| | | Rouge encre rouge 4921 R/R | |



| | | | |
|------|-------|---|--------|
| 4922 | 69794 | Marqueur de texte 4 lignes 20 x 20 mm | 6/4922 |
| | 69666 | Rouge 4922 R | |
| | 82326 | Noir 4922 N | |
| | 69796 | Bleu 4922 BL | |
| | 69792 | Vert Menthe 4922 VM | |
| | 82345 | Jaune 4922 J | |
| | 71231 | Bleu encre bleu 4922 BL/BL | |
| | | Rouge encre rouge 4922 R/R | |

Exemples d'empreintes à taille réelle



44045



44055

Lot de 10 4916 assortis** / Réf SAP : 109668
4916 LOT - Couleurs : 2 Rouge 2 Noir 2 Bleu 2 Vert 2 Jaune

02587 02166 00368456454 54

4916

Bon pour accord
SERVICE MARKETING

4917

M. et Mme BICHOTIERE
22 rue Fresnoy - 53000 LAVAL

4918

Enregistré le 17 NOV 2030

4813

Lot de 10 4921 assortis** / Réf SAP : 109666
4921 LOT - Couleurs : 2 Rouge 2 Noir 2 Bleu 2 Vert 2 Jaune



4921



Florence
VU
VICOMTE

4921

B.S.A
Carburants
154 r Alésia
75014 PARIS

4922

Marqueurs de texte et dateurs

Exemples d'empreintes à taille réelle



| Réf com. | Réf SAP | Désignation | Ref cassette |
|----------|---------|---|--------------|
| 4923 | 69836 | ■ Rouge | 4923 R |
| | 69846 | ■ Noir | 4923 N |
| | 82328 | ■ Bleu | 4923 BL |
| | 69838 | ■ Vert Menthe | 4923 VM |
| | 69833 | ■ Jaune | 4923 J |
| | 82346 | ■ Bleu encre bleu | 4923 BL/BL |
| | | | |



4923

Lot de 10 Printy 4924 assortis**
Réf SAP : 109667
4924 LOT - Couleurs :
2 ■ 2 ■ 2 ■ 2 ■ 2 ■



| | | | | |
|----------------------------------|---------------------------------------|---|------------|--------|
| 4924 CO ₂ COMPENSÉ | 177877 | ■ Rouge | 4924 R | 6/4924 |
| | 176685 | ■ Noir | 4924 N | |
| | 177904 | ■ Bleu | 4924 BL | |
| | 176884 | ■ Vert | 4924 V | |
| | 176881 | ■ Blanc | 4924 BLA | |
| | 177905 | ■ Bleu encre bleu | 4924 BL/BL | |
| 4724 CO ₂ COMPENSÉ | Dateur 3 mm 3 + 3 lignes - 40 x 40 mm | | | |
| | 178009 | ■ Noir | 4724 | |



4924



| | | | | |
|----------------------------------|---|---|------|--------|
| 4941 CO ₂ COMPENSÉ | Marqueur de texte 6 lignes - 41 x 24 mm | | | |
| | 139924 | ■ Noir | 4941 | 6/4750 |



4941



| | | | | |
|------------------------------------|--------------------------------------|--|--------|----------|
| 4750 CO ₂ COMPENSÉ | Dateur 4 mm 1 + 1 ligne - 41 x 24 mm | | | |
| | 140777 | ■ Noir, encrage noir | 4750 | 6/4750 |
| 4750/2 CO ₂ COMPENSÉ | Dateur 4 mm 1 + 1 ligne - 41 x 24 mm | | | |
| | 140775 | ■ Noir, encrage bicolore bleu/rouge | 4750/2 | 6/4750/2 |



4750/2



| | | | | |
|----------------------------------|------------------------------------|---|------|--------|
| 4850 CO ₂ COMPENSÉ | Dateur 3,8 mm 1 ligne - 25 x 14 mm | | | |
| | 77913 | ■ Noir, encrage noir | 4850 | 6/4850 |

Départ le :
19 NOV. 2030

*Tous les produits avec le logo sont CO2 compensés par des investissements dans des projets de protection du climat recommandés par le WWF®

4850 + cassette bleu & rouge en supplément 6/4850/2 (cf page 19)
** sous réserve de disponibilité de tous les coloris

INFORMATIONS POUR LES DATEURS

LES DATES DES TAMPONS DATEURS SONT PAR DÉFAUT DANS LE FORMAT FRANÇAIS :

20 NOV 2030

LES FORMATS SUIVANTS EXISTENT SUR COMMANDE :

ANGLAIS

19 FEB 2030

ANGLAIS AMERICAIN

FEB 19 2030

ISO

2030-10-23

ESPAGNOL

19 MAYO 2030

> Réglage de la date sur le Printy 4750 4.0



> Changement de la cassette sur le Printy 4750 4.0



Marqueurs de texte et dateurs



| Réf com. | Réf SAP | Désignation | Ref cassette |
|----------|---------|--|--------------|
| 5200 4.0 | 121366 | Marqueur de texte 4-5 lignes 41 x 24 mm | 6/50 |
| 5430 4.0 | 121385 | Dateur 1 + 1 ligne Date 4 mm Cassette noire 41 x 24 mm | |



| Réf com. | Réf SAP | Désignation | Ref cassette |
|----------|---------|---|--------------|
| 5203 4.0 | 120074 | Marqueur de texte 6 lignes 49 x 28 mm | 6/53 |
| 5440 4.0 | 120504 | Dateur 2 + 2 lignes Date 4 mm Cassette noire 49 x 28 mm | |



| Réf com. | Réf SAP | Désignation | Ref cassette |
|----------|---------|---|--------------|
| 5204 4.0 | 119718 | Marqueur de texte 6 lignes 56 x 26 mm | 6/56 |



| Réf com. | Réf SAP | Désignation | Ref cassette |
|----------|---------|---|--------------|
| 5205 | 85338 | Marqueur de texte 6 lignes 70 x 25 mm | 6/55 |

Exemples d'empreintes à taille réelle

SOCIETE FALARGE
14, rue de la Puerte
35801 DINIARD CEDEX
Tél./Fax 04 45 89 88 45
RCS Saint Malo 222 569 741

5200

Revu à la commission du

19 NOV. 2030

Par

5430 + cassette bleu & rouge en supplément 6/50/2
(cf page20)



**SOCIETE
du batiment**

Chantiers d'extérieurs et d'intérieurs sur devis
96, Rue Gérard Philippe
17000 LA ROCHELLE
Tél. 01 05 02 36 25 - Fax. 01 05 02 36 25

5203

BISMARCK FINANCE
CORPORATE SERVICE

19 NOV. 2030

87, Rue de Chantelou 91600 Savigny
Tél. 01 30 40 44 71 - Fax. 01 30 40 44 72

5440 + cassette bleu & rouge en supplément 6/53/2
(cf page20)

**HOPITAL DE LA SANTÉ P UBLC
MATIGNOL**



47 avenue de Maupassant
78400 CHATOU



Tél. 01 25 48 15 72 - Fax. 01 25 48 15 71

5204

— **ASSURANCE CONSEILS** —

14, avenue Réaumur - 92140 CLAMART
Tél. 01 46 85 23 69 - Fax 01 46 85 22 68

E-mail : conseilassu@assu.fr

http://www.conseilassu.fr

SIRET 485 222 365 41025

5205

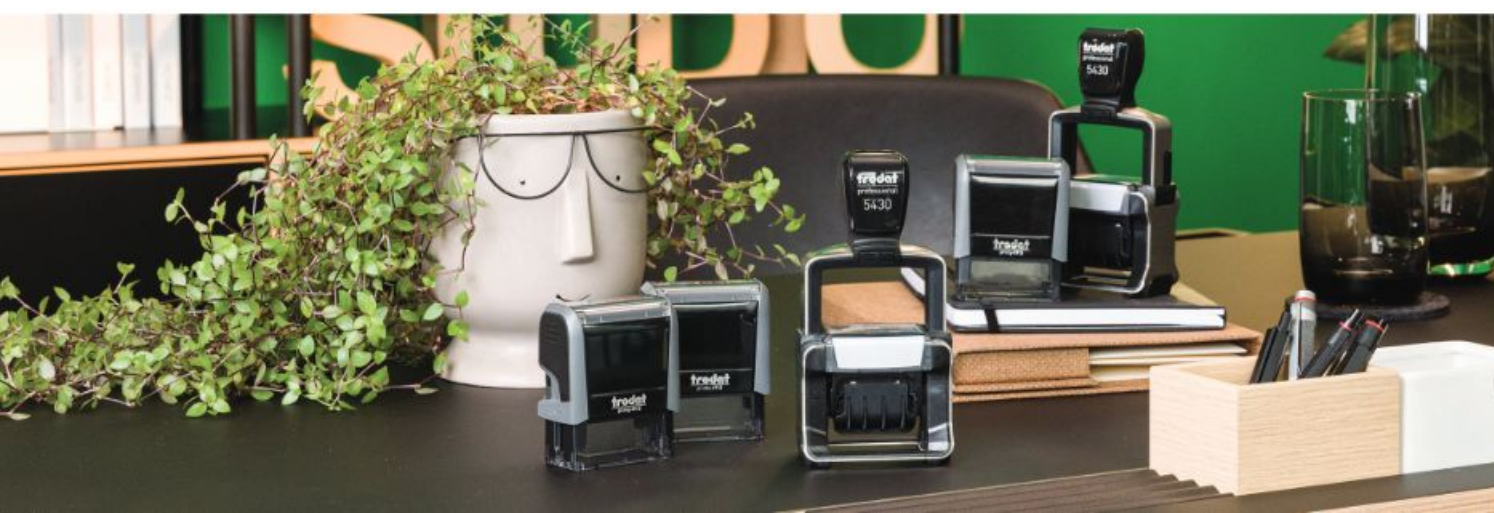



Marqueurs de texte et dateurs



| Réf com. | Réf SAP | Désignation | Ref cassette |
|----------|---------|---|--------------|
| 5206 4.0 | 119722 | Marqueur de texte 8 lignes 56 x 33 mm | 6/56 |
| 5460 4.0 | 120366 | Dateur 3 + 3 lignes Date 4 mm Cassette noire 56 x 33 mm | |



| Réf com. | Réf SAP | Désignation | Ref cassette |
|----------|---------|---|--------------|
| 5274 4.0 | 140268 | Marqueur de texte 8-9 lignes 60 x 40 mm | 6/58 |
| 5474 4.0 | 141293 | Dateur 3 + 3 lignes Date 4 mm Cassette noire 60 x 40 mm | |



| Réf com. | Réf SAP | Désignation | Ref cassette |
|----------|---------|---|--------------|
| 5208 4.0 | 140270 | Marqueur de texte 10 lignes 68 x 47 mm | 6/58 |
| 5480 4.0 | 141061 | Dateur 4 + 4 lignes Date 4 mm Cassette noire 68 x 47 mm | |

Exemples d'empreintes à taille réelle

TRADI SERVICE
Entreprise de menuiserie
3, avenue du Général Leclerc
91700 SAINTE GENEVIEVE DES BOIS
Tél. 01 45 47 15 10

5206

TRADI SERVICE
Entreprise de menuiserie
REÇU LE :
17 NOV 2030
3, avenue du Général Leclerc
91700 SAINTE GENEVIÈVE DES BOIS
Tél. 01 45 78 95 86

5460 + cassette bleu & rouge en supplément 6/56/2 (cf page 20)

DONJON & FRÈRE

Entreprise de travaux

Travaux publics, terrassement, enrobés de goudrons

Pour les professionnels et les particuliers

87, rue la Vallée 39 200 Saint-Claude

Tél : 01 41 58 94 75 - Fax : 01 41 58 94 74

Mobile : 06 58 60 58 74 - 06 30 20 41 23

www.donjon-frere-entreprise.fr

pour les urgences service d'astreinte ouvert 24h/24 et 7j/7

5274

Entreprise MITRON & Fils

124, rue des Perles - 86150 QUEAUX

COURRIER REÇU LE

17 NOV 2030

Tél. 01 53 26 85 99 - Fax 01 53 28 74 58

e-mail : mitron-et-fils@orange.fr

SIRET 458 632 798 00014

5474 + cassette bleu & rouge en supplément 6/58/2 (cf page 20)

PHARMACIE DU COLISER

François COLLIER - Docteur en Pharmacie



21, rue Saint-Michel

22400 SAINT MARIOUC

Tél. 02 96 32 74 54

Fax : 02 96 32 81 38

22 2 155474

5208

COURRIER ARRIVÉ

17 NOV 2030

LEXMUNDI CEEAP CGAM

ANTICRESIS EJE SIVD

KONEX SCI. E-F PERSO

5480

Marqueurs de texte grands formats



| Réf com. | Réf SAP | Désignation | Ref cassette |
|-------------------------|---------|--|--------------|
| SPÉCIAL TABLEAUX | | | |
| 5211 | 34970 | Marqueur de texte 12 lignes 85 x 55 mm | 6/511 |



| Réf com. | Réf SAP | Désignation | Ref cassette |
|---------------------|---------|---|--------------|
| GRAND FORMAT | | | |
| 5212 | 103267 | Marqueur de texte 15 lignes 116 x 70 mm | 6/512 |

Astuce Professional Line 5212 :

Pour une empreinte de grande qualité, même sur des sacs papier, il est conseillé de graver la plaque de texte avec le caoutchouc Aero+ 5 mm (gravure plus profonde).

Marqueurs de texte et dateurs et dateurs ronds/ovales



| Réf com. | Réf SAP | Désignation | Ref cassette |
|------------------|---------|---|--------------|
| 52045 4.0 | 150746 | Marqueur de texte 8 lignes ø 40 mm ø 42 mm ø 45 mm Ovale : 40 x 30 mm 45 x 30 mm | 6/15 |
| 54045 4.0 | 151201 | Dateur 3+3 lignes Date 4 mm Cassette noire ø 40 mm ø 42 mm ø 45 mm Ovale : 40 x 30 mm 45 x 30 mm | |



Exemples d'empreintes (la taille n'est pas représentative)

| ACCORD DE PAIEMENT | | | |
|------------------------|--|------------|-----------|
| Soc : DM/DCM/MSA/PPAM | | Date : / / | |
| Centre Frais | | RUB | Opération |
| D.M. 3 0 6 | | | A |
| D | | | |
| Corresp. Budgétaire | | Visa | |
| G. FRICHONT | | | |
| Responsable mandataire | | Signature | |
| Y.M. GODEFROT | | | |

5211



ELEAH BOUTIQUE

Prêt à porter et accessoires
ouvert du lundi au samedi
de 10h à 19h

Tél. 01 45 87 96 33

Fax. 01 45 87 96 34

14 rue du Commandant Berge - 75012 PARIS

E-mail : contact@eleahboutique.fr

www.eleahboutique.fr

5212

Exemples d'empreintes à taille réelle



52045- ø 42



54045- 45x30

Numéroteurs avec plaque



| Réf com. | Réf SAP | Désignation | Ref cassette |
|--------------------|---------|---|--------------|
| 5558PL 4.0 | 120204 | Numéroteur 8 bandes 5 mm 2 + 2 lignes 56 x 33 mm | 6/56 |
| 55510PL 4.0 | 120205 | Numéroteur 10 bandes 5 mm 2 + 2 lignes 56 x 33 mm | |



Martin DESBOIS - Architecte DPLG

PLAN N°

3 2 9 4 1 6 7 8

Tél. : 08 95 64 52 33 - Fax : 07 45 22 36 98
Inscrit à l'ordre des architectes

5558PL

CREANOTILT DDA

Bordereau n°

3 2 9 4 1 6 7 8 3 8

Service comptabilité

Tél. 01 45 85 23 69

55510PL



Double dateur avec plaque



| Réf com. | Réf SAP | Désignation | Ref cassette |
|--|---------|---|--------------|
| 5466PL 4.0  | 120210 | Double Date ISO 4 mm 2 + 2 lignes 56 x 33 mm | 6/56 |

*Ce produit est CO2 compensé  par des investissements dans des projets de protection du climat recommandés par le WWF®

> Réglage de la date



> Remplacement de la cassette d'encrage



Exemple d'empreinte à taille réelle



5466PL

Voir la vidéo



Pincès à gaufrer

Usage quotidien - Famille TS

Pincès Trodat IDEAL

FINITION CHROMÉE

| Réf com. Réf SAP | Désignation |
|---------------------|-----------------|
| 68336 | Bloc ø 41 mm |
| 68338 | Bloc ø 51 mm |
| 68340 | Bloc 25 x 51 mm |

FINITION NOIRE

| Réf com. Réf SAP | Désignation |
|---------------------|-----------------|
| 70100 | Bloc ø 41 mm |
| 70101 | Bloc ø 51 mm |
| 70102 | Bloc 25 x 51 mm |

69483 Étui Deluxe Noir offert pour tout achat de pince

SUPPORTS DE PLAQUE SUPPLÉMENTAIRES

| Réf com. Réf SAP | Désignation |
|---------------------|----------------|
| 70103 | Diamètre 41 mm |
| 70104 | Diamètre 51 mm |
| 70105* | 25 x 51 mm |

ETIQUETTES

| Réf com. Réf SAP | Désignation |
|---------------------|---|
| 63485 | 250 étiquettes dorées de diam. 55 mm |
| 63262 | 250 étiquettes argentées de diam. 55 mm |

Pince Trodat IDEAL Typo

| Réf com. Réf SAP | Désignation |
|---------------------|---|
| 98826 | Bloc ø 41 mm - finition chromée Livrée avec deux plaques de composition pour réaliser soi-même son empreinte. (Bordure en pointillée inamovible montée sur la pince & caractères non-interchangeables une fois posés) |

Tailles empreintes

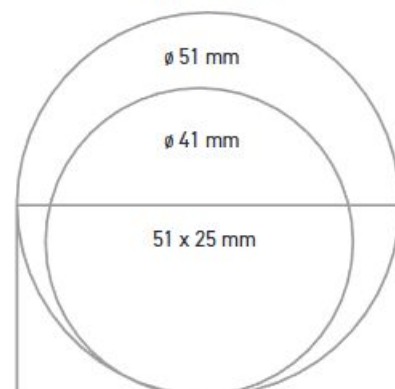

Exemple d'empreinte à taille réelle



* Disponible sur commande uniquement.

Stylos Goldring 3 en 1 (mine bleue)

PLAQUE DE 3 - 4 LIGNES DE TEXTE 35 X 9 MM

| Réf com. | Réf SAP | Couleurs |
|----------|---------|--|
| G03N | 66907 |  Noir |
| G03A | 66908 |  Argent |

Mine de rechange : Schneider Slider 755 bleu.

Feutre réencrable à l'aide de l'encre Trodat 7011 (page 28).





Delatre Marie
Avocat à la cour
06.45.59.46.47

G03



Etui livré avec les stylos Goldring 3 en 1.



Stylos gravure laser avec embout tactile

| Réf com. | Réf SAP | Couleurs |
|----------|---------|---|
| 8311N | 117659 |  |
| 8311BL | 117660 |  |



Sous réserve de disponibilité du fournisseur.

Stylos gravure laser

| Réf com. | Réf SAP | Couleurs |
|----------|---------|---|
| 8886N | 117661 |  |
| 8886BL | 117662 |  |
| 8886R | 117663 |  |



Sous réserve de disponibilité du fournisseur.













Formules commerciales

Famille ST



*Tous les produits ci-dessous sont CO2 compensés par des investissements dans des projets de protection du climat recommandés par le WWF®

X-print marqueurs de texte avec formules

| Réf com. | Réf SAP | Formules | Ref cassette |
|----------|---------|---|--------------|
| 4992.06 | 43537 |  | 6/4912C |
| 4992.33 | 43538 |  | |
| 4992.04 | 43496 |  | |
| 4992.02 | 43532 |  | |
| 4992.08 | 43536 |  | |
| 4992.50 | 65374 |  | |
| 4992.32 | 43539 |  | |
| 4992.13 | 43535 |  | |
| 4992.09 | 43495 |  | |
| 4992.05 | 43499 |  | |
| 4992.11 | 43531 |  | |
| 4992.57 | 65381 |  | 6/4912D |



Exemple d'empreinte à taille réelle : 46x16 mm



Exemples d'empreintes à taille réelle



5460L1



5460L20

Dateurs Professional Line avec formules

Dateur bicolore 4 mm (bleu / rouge) - Empreinte 56 x 33 mm

| Réf com. | Réf SAP | Formules | Ref cassette |
|-------------|---------|----------------|--------------|
| 5460L1 4.0 | 120410 | REÇU LE | 6/56/2 |
| 5460L20 4.0 | 120413 | PAYÉ LE/BANQUE | |





MASQUEZ VOS INFORMATIONS SENSIBLES AVANT DE LES JETER

Rouleau encreur ID Protector



| Réf com. | Réf SAP | Désignation |
|----------------|---------|--|
| NOUVEAU | 207050 | Rouleau encreur pour masquer vos données sensibles de manière permanente |
| ID | | |

Exemple d'empreinte à taille réelle

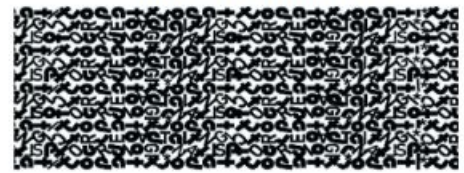

FIABLE

Avec une encre permanente inaltérable

DURABLE

Avec 100 mètres d'impression

RECHARGEABLE

Très facilement

TOUT TERRAIN

Il s'utilise même sur papier glacé

RAPIDE

Un seul passage suffit



Recharge ID Protector



| Réf com. | Réf SAP | Désignation |
|----------------|---------|---|
| NOUVEAU | 207051 | 3 flacons d'encre noire pour recharger le rouleau encreur Trodat ID PROTECTOR |
| ID R | | |



Je marque mes p'tites affaires

Famille PN

Printy typo marqueur de texte Je marque mes p'tites affaires



| Réf com. | Réf SAP | Désignation |
|-------------------------------------|---------|--|
| Je marque mes p'tites affaires Typo | 157407 | Je marque mes p'tites affaires typomatic 3 lignes 38 x 14 mm |

Exemples d'empreintes à taille réelle



Le Kit Je marque mes p'tites affaires contient :

- . Un tampon
- . Une plaquette de lettres + 8 dessins adaptés pour les enfants
- . Une cassette d'encre noire résistante au lavage (encre testée sous contrôle dermatologique)
- . 30 étiquettes (de 2 formats différents) qui résistent au lavage
- . Un mètre de bande thermocollante (pour les vêtements foncés)



Recharge Je marque mes p'tites affaires



| Réf com. | Réf SAP | Désignation |
|---|---------|---|
| NOUVEAU | 213681 | Kit recharge Je marque mes p'tites affaires typomatic |
| Kit recharge Je marque mes p'tites affaires | | |

Le Kit recharge contient :

- . 1 cassette d'encre
- . Des étiquettes autocollantes
- . 1 mètre de bande thermocollante



Professional Line typo marqueurs de texte et dateurs



| Réf com. | Réf SAP | Désignation | Ref Cassette |
|----------|---------|---|--------------|
| 5253 4.0 | 120453 | Professional Line typo 6 lignes 49 x 28 mm Livré avec 2 plaques de composition enclipsables. Polices 3 & 4 mm | 6/53 |
| 5430L4.0 | 128349 | DATEUR bicolore bleu / rouge Date 4 mm - 41 x 25 mm 8 formules typo textes standards REÇU le PAYÉ le FAX le SAISI le Rep CLASSÉ le COMPTABILISÉ le PAR | 6/50/2 |

Exemples d'emprintes à taille réelle

ERNEST LEWAUX
ARTISAN EBENISTE
TOUS TRAVAUX
25 RUE LEBIEN
94 000 CRETEIL
TEL : 01 42 44 58 40

5253

SAISI LE

19 NOV. 2030

PAR:

5430

XAVIER BARBE
COMMERCIAL

☎ 06 78 96 85 74

4911T

BENJAMIN PASQUIER - REPARATEUR
73 RUE LA FERETTE - 91000 EVERY

☎ 01 45 78 89 56 45

☎ 01 45 78 89 56 97

4912T

ENTREPRISE ALI FABRICE
VENTE ET INSTALLATION-DÉPANNAGE
85 RUE FRANÇOIS MIRON 75004 PARIS
☎ 01 54 85 85 96 - ☎ 45 78 99 65 17
✉ ALIFABRICE@DEPANNAGE.FR

4913T

OPTIMAL SERVICE
85 RUE RODIER 75009 PARIS
ENTREPRISE ARTISANALE, OUVERTURE DE PORTE, BLINDAGE, CHANGEMENT DE SERRURE, TARIFS AGRÉÉS ASSURANCES, DEVIS GRATUITS
TEL : 01 45 78 89 56 FAX : 01 48 78 99 56

MAIL : OPTIMALSERVICE@OPT.FR

WWW.OPTIMALSERVICE.FR

4927T

Printy typo marqueurs de texte



| Réf com. | Réf SAP | Désignation | Ref Cassette |
|----------|---|---|--------------|
| 4911T | 43282 | Printy typo 3 lignes Police 3 mm - 38 x 14 mm | 6/4911 |
| 4912T | 43283 180857 180859 180858 180860 | Printy typo 4 lignes Polices 3 & 4 mm - 47 x 18 mm ■ Bleu 4912T 4.0 BL ■ Pastel Bleu 4912T 4.0 PAS BL ■ Pastel Rose 4912T 4.0 PAS ROSE ■ Pastel Vert 4912T 4.0 PAS V ■ Pastel Pêche 4912T 4.0 PAS PECH | 6/4912 |
| 4913T | 43284 | Printy typo 5 lignes Polices 3 & 4 mm - 58 x 22 mm | 6/4913 |
| 4927T | 188550 | Printy typo 8 lignes Polices 3 & 4 mm - 60 x 40 mm | 6/4927 |



Tampon textile typo

Résiste au lavage - Marque sur les vêtements et les étiquettes - Livré avec : 1 cassette d'encre noire spéciale textile, 1 jeu de lettres (288 lettres), 1 bande thermocollante pour textiles foncés, 1 pincette pour positionner les lettres.



| Réf com. | Réf SAP | Désignation | Ref Cassette |
|----------|---------|--|--------------|
| 4951CM | 65953 | Printy spécial textile 3 lignes Police 4 mm - 38 x 14 mm | 6/4911AT |

LÉA DUPONT
CLASSE DE CE1

☎ 01 56 82 98 79

4951CM



Mini dateurs et numéroteur - Usage modéré



| Réf com. | Réf SAP | Désignation | Ref Cassette |
|----------|-------------------------|--|--------------|
| 4810 | 70266 | Mini dateur 20 x 3,8 mm Hauteur de date : 3,8 mm | 6/4910 |
| 4850L | 76653 76654 76655 | Mini dateur bicolore bleu / rouge avec formule 25 x 11 mm Hauteur de date : 3,8 mm 4850L1 - Reçu le 4850L2 - Payé le 4850L8 - Saisi le | 6/4850/2 |
| 4836 | 86547 | Numéroteur 6 bandes 20 x 3,8 mm Hauteur de caractères : 3,8 mm | 6/4910 |

Exemples d'empreintes à taille réelle

20 NOV 2030

4810

REÇU LE
19 NOV. 2030

4850L

123456

4836

Descriptif des 6 bandes

0-9
/
-

Dateurs et double dateurs



| Réf com. | Réf SAP | Désignation | Ref Cassette |
|-----------------------------------|---------|--|--------------|
| NOUVEAU DESIGN 4.0 4820 | 211596 | Dateur 27 x 4 mm Hauteur de la date : 4 mm | 6/4911 |
| 4817B | 87977 | Jour en entier + date 47 x 3,8 mm Hauteur de date : 3,8 mm (lundi, mardi, mercredi, jeudi, vendredi samedi, dimanche) | 6/4817 |
| 4816 | 80185 | Double dateur 50 x 3,8 mm Hauteur de date : 3,8 mm | |

20 NOV 2030

4820

LUNDI 20 NOV. 2030

4817B

12. JAN. 2030 - 26. JAN. 2030

4816

Multiformules avec et sans date



| Réf com. | Réf SAP | Désignation | Ref Cassette |
|---|---------|--|--------------|
| 4817A | 80364 | 12 formules + date 47 x 3,8 mm Hauteur de date : 3,8 mm ■ Noir encré noir 4817A | 6/4817 |
| NOUVEAU DESIGN 4.0 4822A BLBL | 211595 | ■ Bleu encré Bleu 4822A BL/BL | 6/4911 |

Généraliste

SCANNÉ LE
PAR E-MAIL LE
REÇU LE
RÉPONDU LE
SAISI LE
RETOURNÉ LE
VÉRIFIÉ LE
PAYÉ LE
CONFIRMÉ LE
FACTURÉ LE
EXPÉDIÉ LE
COMPTABILISÉ LE
4817A

Secrétariat

A PARAPHER SVP
A SIGNER SVP
PAYÉ
A ARCHIVER
A SCANNER
URGENT
POUR INFORMATION
COPIE VALIDÉ
ANNULÉ
RÉPONDU
REÇU LE
4822A BL/BL

Dateurs avec plaque standard



| Réf com. | Réf SAP | Désignation | Ref Cassette |
|----------|------------------|---|--------------|
| 4750L | 141351 141368 | Formule + date bicolore bleu / rouge 41 x 24 mm Hauteur de date : 4 mm 4750L1 - Reçu le...rép... 4750L2 - Payé le...par... | 6/4750/2 |

REÇU LE
19 NOV. 2030
Rép:.....

4750L1

€ 19,75

4846

Descriptif des 6 bandes

0-9 0-9 0-9 0-9 0-9 0-9
N° / / , 1/4 Kg
€ - - € 1/2 %
. X ¢ 3/4 /
\$

Numéroteurs



| Réf com. | Réf SAP | Désignation | Ref Cassette |
|-----------------------------------|---------|--|--------------|
| NOUVEAU DESIGN 4.0 4846 | 211594 | Numéroteur 6 bandes 27 x 4 mm Hauteur de caractères : 4 mm | 6/4911 |
| 48313 | 86548 | Numéroteur 13 bandes 47 x 3,8 mm Hauteur de caractères : 3,8 mm | 6/4817 |

1234567890123

48313

Descriptif des 13 bandes

0-9
/
-

Dateur



| Réf com. | Réf SAP | Désignation | Ref Cassette |
|----------|---------|--|--------------|
| 5030 4.0 | 120437 | Dateur métallique 26 x 4 mm Hauteur de date : 4 mm | 6/50 |

Dateur spécial huissier



| Réf com. | Réf SAP | Désignation | Ref Cassette |
|------------|---------|--|--------------|
| 55510H 4.0 | 20502 | Dateur métallique 48 x 4 mm Hauteur de date : 4 mm | 6/56 |

Numéroteurs sans plaque



| Réf com. | Réf SAP | Désignation | Ref Cassette |
|----------|---------|---|--------------|
| 5546 4.0 | 120454 | Numéroteur 6 bandes 26 x 4 mm Hauteur de caractères : 4 mm | 6/50 |



| Réf com. | Réf SAP | Désignation | Ref Cassette |
|----------|---------|---|--------------|
| 5558 4.0 | 120198 | Numéroteur 8 bandes 41 x 5 mm Hauteur de caractères : 5 mm | 6/56 |



| Réf com. | Réf SAP | Désignation | Ref Cassette |
|-----------|---------|--|--------------|
| 55510 4.0 | 120202 | Numéroteur 10 bandes 48 x 5 mm Hauteur de caractères : 5 mm | |



| Réf com. | Réf SAP | Désignation | Ref Cassette |
|-----------|---------|--|--------------|
| 55512 4.0 | 140274 | Numéroteur 12 bandes 58 x 5 mm Hauteur de caractères : 5 mm | 6/58 |

Dateur multiformules



| Réf com. | Réf SAP | Désignation | Ref Cassette |
|----------|---------|---|--------------|
| 5117 4.0 | 120451 | 12 formules + date 48 x 4 mm Hauteur de date : 4 mm | 6/56 |

Exemples d'empreintes à taille réelle

20 NOV 2030
5030

DEUX JANVIER
55510H

€ 1 2 3 4 5
5546

| Descriptif des 6 bandes | | | | | | |
|-------------------------|-----|-----|-----|-----------------------------|-----------------------------|-----|
| 0-9 | 0-9 | 0-9 | 0-9 | 0-9 | 0-9 | 0-9 |
| N° | / | / | / | , | ¹ / ₄ | Kg |
| € | - | - | - | € | ¹ / ₂ | % |
| # | . | X | ¢ | ³ / ₄ | / | |
| \$ | | | | | | |

1 2 3 4 5 6 7 8
5558

| Descriptif des 8 bandes | | | | | | | |
|-------------------------|-----|-----|-----|-----|-----|-----------------------------|-----|
| 0-9 | 0-9 | 0-9 | 0-9 | 0-9 | 0-9 | 0-9 | 0-9 |
| N° | / | / | / | / | , | ¹ / ₄ | Kg |
| € | - | - | - | - | € | ¹ / ₂ | % |
| # | . | . | . | X | ¢ | ³ / ₄ | / |
| \$ | | | | | | | |

1 2 3 4 5 6 7 8 9 1
55510

| Descriptif des 10 bandes | | | | | | | | | |
|--------------------------|-----|-----|-----|-----------------------------|-----|-----------------------------|-----|-----|-----|
| 0-9 | 0-9 | 0-9 | 0-9 | 0-9 | 0-9 | 0-9 | 0-9 | 0-9 | 0-9 |
| N° | / | / | / | / | , | ¹ / ₄ | Kg | / | , |
| € | - | - | - | - | € | ¹ / ₂ | % | - | € |
| # | . | X | ¢ | ³ / ₄ | / | . | ¢ | / | # |
| \$ | | | | | | | | | |

1 2 3 4 5 6 7 8 9 1 1 2
55512

| Descriptif des 12 bandes | |
|--------------------------|--|
| 0-9 | |
| / | |
| - | |
| . | |

PAYÉ 20 NOV 2030

Formules : 5117

COMPTABILISÉ VALIDÉ
EXPÉDIÉ FACTURÉ
REÇU ANNULÉ
PAYÉ EMBALLÉ
LIVRÉ COMMANDÉ
Réceptionné RÉPONDU

INFORMATIONS POUR LES DATEURS

LES DATES DES TAMPONS DATEURS SONT PAR DÉFAUT DANS LE FORMAT FRANÇAIS :

20 NOV 2030

LES FORMATS SUIVANTS EXISTENT SUR COMMANDE :

ANGLAIS

19 FEB 2030

ANGLAIS AMERICAIN

FEB 19 2030

ISO

2030-10-23

ESPAGNOL

19 MAYO 2030



Tableau de correspondance appareils / cassettes

PRINTY

| Ref appareil | Ref cassette |
|-------------------|--------------------|
| 44045 | 6/44045 |
| 44055 | 6/44055 |
| 4612 | 6/4612 |
| 46019, 46119 | 6/46019 |
| 46025, 46125 | 6/46025 |
| 4630 | 6/4630 |
| 46030, 46030T | 6/46030 |
| 46130 | 6/46030, 6/46030/2 |
| 46040, 46040R | 6/46040 |
| 46140 | 6/46040, 6/46040/2 |
| 4642 | 6/4642 |
| 4645 | 6/4645 |
| 46045, 46045T | 6/46045 |
| 46145 | 6/46045, 6/46045/2 |
| 4724 | 6/4924 |
| 4726 | 6/4926 |
| 4727, 4727T | 6/4927 |
| 4729 | 6/4929 |
| 4731 | 6/4931, 6/4931/2 |
| 4740 | 6/4924 |
| 4750, 4750L | 6/4750, 6/4750/2 |
| 4755 = 4750T | 6/4750/2 |
| 4757 | 6/4927 |
| 4760 = 4941 | 6/4750 |
| 4800 | 6/4911 |
| 4810 | 6/4910 |
| 4813 | 6/4817 |
| 4817A | 6/4817 |
| 4817B | 6/4817 |
| 4820 | 6/4911 |
| 4822 A, B, C | 6/4911 |
| 48313 | 6/4817 |
| 4836 | 6/4910 |
| 4846 | 6/4911 |
| 4850, 4850L | 6/4850, 6/4850/2 |
| 4907 | 6/4907 |
| 4910 | 6/4910 |
| 4911, 4911T | 6/4911 |
| 4912, 4912T | 6/4912 |
| 4913, 4913T | 6/4913 |
| 4914 | 6/4914 |
| 4915 | 6/4915 |
| 4916 | 6/4916 |
| 4917 | 6/4817 |
| 4918 | 6/4918 |
| 4921 | 6/4921 |
| 4922 | 6/4922 |
| 4923 | 6/4923, 6/4923/20 |
| 4924 | 6/4924 |
| 4925, 4925T | 6/4925 |
| 4926 | 6/4926 |
| 4927, 4927T | 6/4927 |
| 4928, 4928T | 6/4928 |
| 4929 | 6/4929 |
| 4930 | 6/4923 |
| 4931, 4931, 4931T | 6/4931, 6/4931/2 |
| 4940 | 6/4924 |
| 4941 (4960) | 6/4750 |
| 4951 CM | 6/4911AT |
| 4952 | 6/4912 |
| 4953 | 6/4913 |
| 4957 | 6/4927 |
| 4958 | 6/4928 |
| 4992 (xprint) | 6/4912 |

POCKET PRINTY & MOBILE PRINTY

| Ref appareil | Ref cassette |
|--------------|--------------|
| 9511 | 6/9511 |
| 9512 | 6/9512 |
| 9411 | 6/9411 |
| 9412 | 6/9412 |
| 9413 | 6/9413 |
| 9425 | 6/9425 |
| 9430 | 6/9430 |
| 9440 | 6/9440 |

PROFESSIONAL LINE

| Ref appareil | Ref cassette |
|----------------|--------------------|
| 5030 | 6/50 |
| 5117 | 6/56 |
| 5200 | 6/50 |
| 5203 | 6/53 |
| 5204 | 6/56 |
| 5205 | 6/55 |
| 5206 | 6/56 |
| 5207 | 6/57 |
| 5274 | 6/58 |
| 5208 | 6/58 |
| 5211 | 6/511 |
| 5212 | 6/512 |
| 5215 | 6/15 |
| 5253 | 6/53 |
| 52040 | 6/52040 |
| 52045 | 6/15 |
| 5415 | 6/15 |
| 54110, 54110/2 | 6/511, 6/511/2 |
| 54120 | 6/512 |
| 54140 | 6/52040, 6/52040/2 |
| 54045 | 6/15, 6/15/2 |
| 5430, 5430L | 6/50, 6/50/2 |
| 5431 | 6/50, 6/50/2 |
| 5435 | 6/50, 6/50/2 |
| 5440 | 6/53, 6/53/2 |
| 5460, 5460L | 6/56, 6/56/2 |
| 5465 | 6/56, 6/56/2 |
| 5466PL | 6/56 |
| 5470 | 6/57, 6/57/2 |
| 5474, 5474/2 | 6/58, 6/58/2 |
| 5480 | 6/58, 6/58/2 |
| 5546 | 6/50 |
| 5558, 5558 PL | 6/56 |
| 55510, 55510PL | 6/56 |
| 55512 | 6/58 |
| 55418 | 6/58 |

REINER

| Ref appareil | Ref cassette |
|-----------------|--------------|
| B6 | RET2 |
| B6K | RET2 |
| B2 | RET1 |
| N53a | RET4 |
| 9 | RE30053 |
| ND6K | RE201021 |
| DN53a | RET4 |
| DN65a | RE231091 |
| D2B | RE221026 |
| D28b | RE222037 |
| D280 | RE222037 |
| D53V | RET4 |
| Jetstamp 790 | HP51604 |
| Speed i Jet 798 | HP51604 |

Changement des cassettes d'encre :

Voir la vidéo



Pour en savoir plus sur la norme DIN ISO 14145-2



Une encre qui répond aux exigences de la norme **DIN ISO 14145-2** a été testée, non seulement pour une utilisation générale, mais également pour une utilisation documentaire.

Elle peut donc être utilisée pour les documents officiels, les documents exigés comme preuve, les archives, les musées, les bibliothèques etc...

L'encre doit garantir aux documents, non seulement une bonne lisibilité de l'écriture, mais également permettre la manipulation et la conservation à long terme.

Elle offre une plus grande résistance à l'effacement ainsi qu'aux modifications (par exemple en cas de tentative de falsification d'un document). Elle supporte mieux l'exposition à la lumière, à l'eau et à différents produits chimiques.

Codes couleurs & formes :

- A** NOIR
- AT** NOIR TEXTILE
- B** BLEU
- C** ROUGE
- D** VERT
- E** VIOLET
- Z** NON ENCRÉ
- A** NOIR ROND
- B** BLEU ROND
- C** ROUGE ROND
- D** VERT ROND
- E** VIOLET ROND
- Z** NON ENCRÉ ROND
- 2** BICOLORE
- 20** BICOLORE
- 2** BICOLORE
- 2R** BICOLORE
- 2/30** BICOLORE
- 2** BICOLORE

Cassettes d'encre

Famille CS

Cassettes d'encre pour Printy

| Réf com. | Couleurs et Réf SAP | | | | | | Pour appareils |
|--------------------------|--|--------|--------|--------|--------|--------|--|
| 6/4907 | 76856 | 76857 | 76858 | 76859 | 76863 | 76864 | 4907 |
| 6/4910 | 69224 | 69322 | 69324 | 69323 | 69325 | 69438 | 4810, 4910, 4910TA, 4836 |
| 6/4910AT spécial textile | AT 168716 | | | | | | 4910, 4910TA |
| 6/4911 | 55818 | 55815 | 55817 | 55816 | 55819 | 55820 | 4800, 4820, 4822A, 4822B, 4822C, 4846, 4911, 4911T, 4951, 4991 |
| 6/4911AT spécial textile | AT 85749 | | | | | | 4800, 4820, 4822A, 4822B, 4822C, 4846, 4911, 4911T, 4951CM |
| 6/4912 | 55845 | 55842 | 55844 | 55843 | 55846 | 55847 | 4912, 4912T, 4952, 4992 |
| 6/4912/2 | Cassette rouge avec pavé bleu de 15 mm / SAP : 81423 | | | | | | 4912, 4912T, 4952 |
| 6/4913 | 58399 | 58396 | 58397 | 58398 | 58400 | 58401 | 4913, 4913T, 4953 |
| 6/4914 | 47257 | 47260 | 47258 | 47261 | 47262 | 47263 | 4914 |
| 6/4915 | 69594 | 69732 | 69733 | 69743 | 67744 | 69736 | 4915 |
| 6/4916 | 72686 | 72682 | 72683 | 72684 | 72685 | 72942 | 4916 |
| 6/4918 | 20213 | 20214 | 20215 | 20217 | 20216 | 20898 | 4918 |
| 6/4921 | 65728 | 65727 | 65729 | 65730 | 65788 | 65937 | 4921 |
| 6/4922 | 69810 | 69853 | 69851 | 69852 | 69860 | 69858 | 4922 |
| 6/4923 | 69926 | 69927 | 69929 | 69928 | 69930 | 69931 | 4923, 4930 |
| 6/4924 | 69806 | 69819 | 69821 | 69820 | 69823 | 69822 | 4724, 4740, 4924, 4940 |
| 6/4925 | 9670 | 9667 | 9669 | 9668 | 9671 | 13225 | 4925, 4925T |
| 6/4926 | 70666 | 70667 | 70668 | 70669 | 70670 | 73554 | 4926, 4726 |
| 6/4926/2 | Cassette exclusivement pour 4726 / SAP : 4593 | | | | | | |
| 6/4927 | 74185 | 74182 | 74184 | 74183 | 74187 | 75577 | 4727, 4927, 4957, 4927T, 4727T |
| 6/4927/2 | Cassette exclusivement pour 4727 /SAP : 86533 | | | | | | |
| 6/4928 | 80491 | 81175 | 81177 | 81176 | 81178 | 81181 | 4928, 4958, 4928T |
| 6/4929 | 4592 | 4509 | 4591 | 4590 | 4507 | 5280 | 4929, 4729 |
| 6/4929/2 | Cassette exclusivement pour 4729 /SAP : 4508 | | | | | | |
| 6/4931 | 34605 | 34600 | 34604 | 34601 | 34567 | 34602 | 4931, 4731, 4931T |
| 6/4931/2 | Cassette exclusivement pour 4731* /SAP : 34569 | | | | | | |
| 6/4612 | 91529 | 93228 | 93229 | 93230 | 93231 | 93262 | 4612 |
| 6/46019 | 10827 | 10824 | 10826 | 10825 | 10823 | 13912 | 46019, 46119 |
| 6/46025 | 10828 | 10831 | 10834 | 10832 | 10829 | - | 46025, 46125 |
| 6/4630 | 80795 | 80790 | 80791 | 80792 | 80793 | 80794 | 4630, 4630T |
| 6/46030 | 90863 | 1942 | 1943 | 1944 | 1945 | 1947 | 46130 |
| 6/46030/2 | Cassette exclusivement pour 46130* /SAP : 90864 | | | | | | |
| 6/46040 | 90865 | 1962 | 1964 | 1965 | 1966 | 1967 | 46140 |
| 6/46040/2 | Cassette exclusivement pour 46140* /SAP : 90866 | | | | | | |
| 6/46040/2R | Cassette exclusivement pour 46140* /SAP : 4632 | | | | | | |
| 6/4642 | 65832 | 65833 | 65834 | 65866 | 65835 | 65356 | 4642 |
| 6/4642/2R | Cassette exclusivement pour 4642 /SAP : 65869 | | | | | | |
| 6/4645 | 171380 | 171381 | 171375 | 171377 | 171376 | 171379 | 4645 |
| 6/46045 | 80808 | 80809 | 80810 | 80812 | 80861 | 82205 | 46045, 46145, 46045T |
| 6/44045 | 20176 | 20177 | 20178 | 20190 | 20179 | 20614 | 44045 |
| 6/44055 | 87905 | 87602 | 87603 | 88000 | 87999 | 88551 | 44055 |
| 6/4750 | 59965 | 59966 | 59967 | 59969 | 59968 | 59964 | 4941, 4750, 4750L1, 4750L2, 4750L8, 4755 (4750T), 4760 |
| 6/4750/2 | Cassette exclusivement pour 4750L et 4755 /SAP : 62022 | | | | | | |
| 6/4817 | 80369 | 80370 | 80371 | 80372 | 80373 | 80687 | 4813, 4817A, 4817B, 48313, 4917, 4817C BL/BL, 4817D R/R |
| 6/4850 | 76551 | 76548 | 76550 | 76549 | 76552 | 77420 | 4850, 4850L1, 4850L2, 4850L8 |
| 6/4850/2 | /SAP : 76553 | | | | | | |

Cassettes d'encre

Famille CS



Cassettes d'encre pour Professional Line

| Réf com. | Couleurs et Réf SAP | | | | | | Pour appareils |
|-----------|--|--------|--------|--------|--------|--------|---|
| 6/15 | 78533 | 78534 | 78535 | 78536 | 78751 | 79164 | |
| 6/15/2 | Cassette exclusivement pour 5415, 54045 78752 | | | | | | 5215, 5415, 52045, 54045 |
| 6/15/2/30 | Cassette exclusivement pour 5215, 52045 82088 | | | | | | |
| 6/50 | 62104 | 62107 | 62109 | 62105 | 62111 | 78131 | |
| 6/50/2 | Cassette exclusivement pour 5430, 5431, 5435 73990 | | | | | | 5030, 5200, 5430, 5431, 5435, 5546 |
| 6/53 | 55660 | 55657 | 55659 | 55658 | 55661 | 75423 | |
| 6/53/2 | Cassette exclusivement pour 5440 74515 | | | | | | 5203, 5253, 5440 |
| 6/55 | 85347 | 81751 | 81753 | 81752 | 81754 | 81755 | 5205 |
| 6/56 | 55608 | 55605 | 55607 | 55606 | 55609 | 76575 | |
| 6/56/2 | Cassette exclusivement pour 5460, 5460L, 5465 72809 | | | | | | 5117, 5204, 5206, 5460, 5460L, 5465, 5558, 5558PL, 55510, 55510PL, 5466PL |
| 6/57 | 78193 | 78049 | 78051 | 78050 | 78052 | 78214 | |
| 6/57/2 | Cassette exclusivement pour 5470 78053 | | | | | | 5207, 5470 |
| 6/58 | 74516 | 74517 | 74518 | 74520 | 74519 | 78190 | |
| 6/58/2 | Cassette exclusivement pour 5474 et 5480 74521 | | | | | | 5274, 5474, 5208, 5480, 55418, 55512 |
| 6/511 | 35113 | 35116 | 35112 | 35111 | 35110 | 35115 | |
| 6/511/2 | Cassette exclusivement pour 54110 35079 | | | | | | 5211, 54110, 54110/2 |
| 6/512 | 104308 | 104309 | 104310 | 104677 | 104679 | 104676 | |
| 6/512/2 | 104311 | | | | | | 5212, 54120, 54120/2 |



Cassettes d'encre pour Pocket Printy

| Réf com. | Couleurs et Réf SAP | | | | | Pour appareils |
|----------|---------------------|--------|--------|--------|--------|----------------|
| 6/9511 | 148690 | 148851 | 148852 | 148855 | 148853 | 9511 |
| 6/9512 | 148861 | 148876 | 148877 | 148878 | 148879 | 9512 |



Cassettes d'encre pour Mobile Printy

| Réf com. | Couleurs et Réf SAP | | | | | Pour appareils |
|----------|---------------------|-------|-------|-------|-------|----------------|
| 6/9413 | 34594 | 34596 | 34599 | 34597 | 34598 | 9413 |
| 6/9425 | 34631 | 34632 | 34635 | 34633 | 34634 | 9425 |
| 6/9430 | 19925 | 20017 | 20020 | 20018 | 20019 | 9430 |
| 6/9440 | 46319 | 46498 | 46501 | 46499 | 46500 | 9440 |



Cassettes d'encre pour anciens modèles

| Réf com. | Couleurs et Réf SAP | | | | | | Pour appareils |
|-------------|---|--------|-------|-------|-------|-------|------------------------------------|
| 6/46030 | 90863 | 1942 | 1943 | 1944 | 1945 | 1947 | |
| 6/46030/2* | 90864 | | | | | | 46030, 46030T |
| 6/46040 | 90865 | 1962 | 1964 | 1965 | 1966 | 1967 | |
| 6/46040/2* | 90866 | | | | | | 46040, 46040R |
| 6/46040/2R* | 4632 | | | | | | |
| 6/52040 | 56639 | 56935 | 56936 | 56937 | 56938 | 58519 | |
| 6/52040/2 | Cassette exclusivement pour 54140* 56939 | | | | | | 52040, 54140 |
| 6/57 | 78193 | 78049 | 78051 | 78050 | 78052 | 78214 | |
| 6/57/2 | Cassette exclusivement pour 5470 78053 | | | | | | 5207, 5470 |
| 6/5756 | 86627 | - | 86628 | - | - | - | 5756P, 5756M |
| 6/8746 | 124383 | 124385 | - | - | - | - | 4206, 4420, 4460, 4256, 4425, 4465 |
| 6/9411 | 19859 | 19980 | 19983 | 19981 | 19982 | - | 9411 |
| 6/9412 | 19764 | 19765 | 19768 | 19766 | 19767 | - | 9412 |



* Disponible sur commande uniquement.

Cassettes d'encre

Voir la vidéo



Cassettes d'encre pour appareils Reiner - Famille RI

| Réf com. | Couleurs et Réf SAP | | Pour appareils | Désignation |
|----------|---------------------|-------|----------------------------|---------------------|
| RET1 | 17027 | 17028 | B2, C1, C, CS, CK, 69, 69a | Carte de 6 Colorbox |
| RET2 | 17029 | 17030 | B6, B6K | Carte de 6 Colorbox |
| RET4 | 17031 | 17032 | N53/a, DN53/a, D53/Z/V | Carte de 6 Colorbox |
| RE13053 | - | 16991 | C1S, CS, CK, 69, 69a, A1 | Carte de 6 encriers |
| RE201021 | 16992 | 16993 | ND6K | Carte de 6 encriers |
| RE221026 | 16994 | - | D28a, 75b | Carte de 6 encriers |
| RE222037 | 16996 | 16997 | D28bn, D28b, D28bk, D280 | Carte de 6 encriers |
| RE231091 | 16998 | 16999 | DN65a, D65 | Carte de 4 encriers |



Cassettes d'encre pour appareils Colop - Famille CCc

| Réf com. | Couleurs et Réf SAP | | | | | Pour appareils |
|----------|--|-------|-------|--------|-------|--|
| 6/C10 | 13706 | 13723 | 13724 | - | 13726 | Printer 10, S120, S120W, S126, S160 |
| 6/C10/2 | Cassette exclusivement pour dateur 13950* | | | | | |
| 6/C15 | 13727 | 13727 | 13729 | - | 13731 | Printer 15, Set Printer 15 |
| 6/C20 | 13732 | 13735 | 13736 | 13738 | 13739 | Printer 20, Set Printer 20/1 "Combi Logo" |
| 6/C30 | 13740 | 13741 | 13742 | 13743 | 13744 | Printer 30, Set Printer 30, Set Printer 30/1 "Combi Logo" |
| 6/C35 | 14074 | 38325 | - | 38326 | 38328 | Printer 35 |
| 6/C40 | 13745 | 13747 | 13748 | 13749 | 13750 | Printer 40, Set Printer 40, Set Printer 40/1 "Combi Logo" |
| 6/C45 | 14071 | 38340 | 38329 | - | - | Printer 45 |
| 6/C50/1 | 13751 | 13752 | 13753 | - | - | Printer 50, Set Printer 50 |
| 6/C52 | 38332 | 38333 | - | 38335 | 38336 | Printer 52 |
| 6/C53 | 14072 | 38343 | 38347 | 38344 | 38348 | Printer 53 |
| 6/C54 | 14073 | 38349 | 38351 | 38352 | 38353 | Printer 54 |
| 6/C55 | 13756 | 13757 | 13758 | 13759 | 13760 | Printer 55, Set Printer 55 |
| 6/C60 | 13790 | 13791 | 13792 | *13793 | 13794 | Printer 60 |
| 6/CR12 | 13821 | 13822 | 13823 | 13824 | 13825 | Printer R12, Printer R12/1 |
| 6/CR17 | 13826 | 13827 | 13828 | 13829 | 13840 | Printer R17, Printer R17 Dateur, Printer R17/1 |
| 6/CR24 | 13845 | 13846 | - | 13849 | 13850 | Printer R24 |
| 6/CR30 | 13851 | 13852 | 13853 | 13854 | 13855 | Printer R30, Printer R30 Dateur, Set Printer R30 |
| 6/CR30/2 | Cassette exclusivement pour dateur* 13953 | | | | | |
| 6/CR40 | 13838 | 13839 | 13860 | 13861 | 13862 | Printer R40, Printer R40 Dateur, Set Printer R40 |
| 6/CR40/2 | Cassette exclusivement pour dateur 13954 | | | | | |
| 6/CR50 | 13863 | 13864 | - | 13866 | - | Printer R50, Printer R50 Dateur, Set Printer R50 |
| 6/CS20 | 13795 | 13796 | 13797 | - | - | Printer S200, Printer S220 Dateur, Printer S260, Printer S226, Printer S226/P Printer S220/W, Set 260-Dateur, Printer 260/RL-Dateur |
| 6/CS20/2 | Cassette exclusivement pour dateur 13951 | | | | | |
| 6/CM21 | 13810 | 13811 | 13812 | - | 13815 | P2100, 2160, 2100/3/4, 2106, 2106/P, S2100/W, S2160/RL Dateur |
| 6/CM21/2 | Cassette exclusivement pour dateur* 13945 | | | | | |
| 6/CM23 | 13816 | 13817 | 13818 | 13819 | 13820 | S300, S360, S300/4, S306/P, 2300, 2200, 2260, 2360, Set-S2360 Dateur |
| 6/CM23/2 | Cassette exclusivement pour dateur 13946 | | | | | |
| 6/CM26 | 13808 | 13809 | 13830 | 13831 | 13832 | S600, S400, S660, S600/WD, 2600, 2660, 2800/P, 2010/P, Set-2600, Set-2600 Dateur, Nouveaux modèles : 2400, 2460 Set-2400 |
| 6/CM26/2 | Cassette exclusivement pour dateur* 13948 | | | | | |
| 6/CM28 | 13833 | 13834 | 13835 | - | - | 2800, 2860 |

* Disponible sur commande uniquement.

Blisters en carton

Famille CSBC



Cassettes d'encre pour Printy

| Réf com. | Réf SAP | Gencod | Cassette | Pour appareils | | |
|----------|---------|--------|----------|---|--------|---------------------|
| B14910 | 1 | 87755 | 6/4910 | 4810 - 4910 4910TA - 4836 | | |
| B14910 | 3 | 87396 | | | | |
| B34910 | 1 | 87560 | | | | |
| B34910 | 2 | 90810 | | | | |
| B34910 | 3 | 87561 | | | | |
| B14911AT | 1 | 39221 | 6/4911AT | 4951CM | | |
| B14911 | 1 | 87744 | 6/4911 | 4800 - 4820 - 4822A 4822B - 4822C 4846 4911 - 4911T - 4951 | | |
| B14911 | 2 | 87574 | | | | |
| B14911 | 3 | 87958 | | | | |
| B34911 | 1 | 80757 | | | | |
| B34911 | 2 | 87749 | | | | |
| B34911 | 3 | 87559 | | | | |
| B34911 | 4 | 122517 | | | | |
| B14912 | 1 | 87575 | 6/4912 | 4912 - 4912T - 4952 4992 (XPRINT) | | |
| B14912 | 2 | 87576 | | | | |
| B14912 | 3 | 87709 | | | | |
| B34912 | 1 | 80759 | | | | |
| B34912 | 2 | 87562 | | | | |
| B34912 | 3 | 87563 | | | | |
| B34912 | 4 | 87566 | | | | |
| B34912 | 5 | 88584 | | | | |
| B14913 | 1 | 87570 | | | 6/4913 | 4913 - 4913T - 4953 |
| B14913 | 2 | 87756 | | | | |
| B14913 | 3 | 87745 | | | | |
| B34913 | 1 | 86333 | | | | |
| B34913 | 2 | 87555 | | | | |
| B34913 | 3 | 87554 | | | | |
| B34914 | 1 | 55274 | 6/4914 | 4914 | | |
| B34914 | 2 | 55034 | | | | |
| B34914 | 3 | 55035 | | | | |
| B14915 | 1 | 87746 | 6/4915 | 4915 | | |
| B14915 | 2 | 87757 | | | | |
| B34915 | 1 | 80761 | | | | |
| B34915 | 2 | 87551 | | | | |
| B34915 | 3 | 87550 | | | | |
| B14916 | 1 | 88570 | | | 6/4916 | 4916 |
| B34916 | 1 | 87556 | | | | |
| B34916 | 2 | 90491 | | | | |
| B34916 | 3 | 87558 | | | | |
| B34921 | 1 | 90242 | 6/4921 | 4921 | | |
| B34921 | 2 | 16676 | | | | |
| B34921 | 3 | 1687 | | | | |
| B34922 | 1 | 9560 | 6/4922 | 4922 | | |
| B34922 | 2 | 16677 | | | | |
| B34922 | 3 | 3967 | | | | |
| B34923 | 1 | 87596 | 6/4923 | 4923 - 4930 | | |
| B34923 | 2 | 87750 | | | | |
| B34923 | 3 | 90832 | | | | |
| B34924 | 1 | 87770 | 6/4924 | 4924 - 4724 4940 - 4740 | | |
| B34924 | 2 | 88943 | | | | |
| B34924 | 3 | 16012 | | | | |
| B34925 | 1 | 14240 | | | 6/4925 | 4925 |
| B34925 | 2 | 14241 | | | | |
| B34925 | 3 | 14243 | | | | |





Cassettes d'encre pour Printy (suite)

| Réf com. | Réf SAP | Gencod | Cassette | Pour appareils |
|----------|---------|---------------|----------|---|
| B14926 | 87769 | 3459591492614 | 6/4926 | 4926 |
| B34926 | 87545 | 3459593492612 | | |
| B34926 | 87956 | 3459593492629 | | |
| B34926 | 87935 | 3459593492636 | | |
| B14927 | 87569 | 3459591492713 | 6/4927 | 4927 - 4727 - 4927T |
| B34927 | 87155 | 3459593492711 | | |
| B34927 | 88585 | 3459593492728 | | |
| B34927 | 88609 | 3459593492735 | | |
| B34928 | 88942 | 3459593492810 | 6/4928 | 4928 - 4928T |
| B34928 | 90811 | 3459593492827 | | |
| B34928 | 16678 | 3459593492834 | | |
| B34929 | 9172 | 3459593492919 | | |
| B34929 | 9173 | 3459593492926 | 6/4929 | 4929 - 4729 |
| B34929 | 9174 | 3459593492933 | | |
| B344055 | 88852 | 3459593405513 | | |
| B346030 | 5203 | 3459593460314 | 6/46030 | 46030 - 46130 46030T |
| B346030 | 9035 | 3459593460321 | | |
| B346030 | 5204 | 3459593460338 | | |
| B34630 | 80813 | 3459593463018 | 6/4630 | 4630 |
| B34630 | 80863 | 3459593463025 | | |
| B34630 | 80854 | 3459593463032 | | |
| B346040 | 5206 | 3459593460413 | | |
| B346040 | 9036 | 3459593460420 | 6/46040 | 46040 - 46140 46040T |
| B346040 | 5207 | 3459593460437 | | |
| B34642 | 77145 | 3459593464213 | | |
| B34642 | 77168 | 3459593464220 | 6/4642 | 4642 |
| B34642 | 77169 | 3459593464237 | | |
| B34645 | 179789 | 9010035797890 | | |
| B346045 | 87593 | 3459593464510 | 6/46045 | 46045 - 46145 - 46045T |
| B14750 | 87572 | 3459591475013 | | |
| B14750 | 87571 | 3459591475006 | 6/4750 | 4750 - 4750L1 4750L2 - 4750L8 4755 (4750T) - 4941 |
| B34750 | 87760 | 3459593475011 | | |
| B34750 | 16674 | 3459593475028 | | |
| B34750 | 87761 | 3459593475035 | | |
| B34750 | 87564 | 3459593475004 | 6/4817 | 4813 - 4817 48313 - 4917 |
| B34817 | 90809 | 3459593481715 | | |
| B34817 | 16675 | 3459593481722 | | |
| B34817 | 87762 | 3459593481739 | | |
| B14850 | 159984 | 3459591485012 | 6/4850 | 4850 - 4850L |
| B14850 | 159985 | 3459591485036 | | |
| B34850 | 150742 | 3459593485010 | | |
| B34850 | 150741 | 3459593485034 | | |
| B34850 | 90239 | 3459593485003 | | |

Codes couleurs :

- 1 Cassette couleur noire
- 2 Cassette couleur bleue
- 3 Cassette couleur rouge
- 4 Cassette couleur verte
- 5 Cassette couleur violette
- 0 Cassette couleur bicolore bleue et rouge exclusivement pour dateurs.



Cassettes d'encre pour Pocket Printy

| Réf com. | Réf SAP | Gencod | Cassette | Pour appareils |
|----------|---------|---------------|----------|----------------|
| B39511 | 151586 | 3459593951119 | 6/9511 | 9511 |
| B39512 | 151590 | 3459593951218 | 6/9512 | 9512 |

Cassettes d'encre pour Mobile Printy

| Réf com. | Réf SAP | Gencod | Cassette | Pour appareils |
|----------|---------|---------------|----------|----------------|
| B39411* | 31139 | 3459593941110 | 6/9411 | 9411 |
| B39411* | 31201 | 3459593941134 | | |
| B39412 | 31202 | 3459593941219 | 6/9412 | 9412 |
| B39412* | 31204 | 3459593941233 | | |
| B39413 | 39274 | 3459593941318 | 6/9413 | 9413 |



* Disponible sur commande uniquement.



Cassettes d'encre pour Professional Line - Famille CS_{BC}

| Réf com. | Réf SAP | Gencod | Cassette | Pour appareils | | |
|----------|---------|--------|----------|---|------|---|
| B31500 | 1 | 16671 | 6/15 | 5215 - 5415 52045 - 54045 | | |
| B31500 | 2 | 16672 | | | | |
| B31500 | 3 | 16673 | | | | |
| B15000 | 1 | 87953 | 6/50 | 5030 5200 - 5430 - 5431 5435 - 5546 | | |
| B35000 | 1 | 80763 | | | | |
| B35000 | 2 | 88877 | | | | |
| B35000 | 3 | 87936 | | | | |
| B35000 | 0 | 87565 | | | | |
| B15300 | 1 | 87573 | | | 6/53 | 5203 5253 - 5440 |
| B15300 | 2 | 87955 | | | | |
| B15300 | 3 | 87747 | | | | |
| B35300 | 1 | 80765 | | | | |
| B35300 | 2 | 87753 | | | | |
| B35300 | 3 | 87567 | | | | |
| B35300 | 0 | 87752 | 6/55 | 5205 | | |
| B35500 | 1 | 19615 | | | | |
| B15600 | 1 | 87568 | | | 6/56 | 5117 - 5204 5206 - 5460 5460L - 5558 5558PL - 5465 55510 55510PL 5466PL |
| B15600 | 2 | 87748 | | | | |
| B15600 | 3 | 88876 | | | | |
| B15600 | 0 | 86334 | | | | |
| B35600 | 1 | 80767 | | | | |
| B35600 | 2 | 87548 | | | | |
| B35600 | 3 | 87547 | | | | |
| B35600 | 0 | 87546 | | | | |
| B35700 | 1 | 87937 | 6/57 | 5207 - 5470 | | |
| B35700 | 2 | 5505 | | | | |
| B35700 | 3 | 88878 | | | | |
| B35700 | 0 | 87957 | | | | |
| B15800 | 1 | 89625 | 6/58 | 5274 - 5474 5208 - 5480 55418 - 55512 | | |
| B15800 | 3 | 16664 | | | | |
| B35800 | 1 | 87549 | | | | |
| B35800 | 2 | 4092 | | | | |
| B35800 | 3 | 87763 | | | | |
| B35800 | 0 | 87754 | | | | |
| B3511 | 1 | 39465 | 6/511 | 5211 - 54110 | | |
| B3511 | 2 | 39466 | | | | |
| B3511 | 3 | 39467 | | | | |
| B3511 | 0 | 39468 | | | | |
| B3512 | 1 | 105459 | 6/512 | 5212 | | |
| B3512 | 2 | 105460 | | | | |
| B3512 | 3 | 109503 | | | | |



Multiformules avec date - Famille ST_{BS}

| Réf com. | Réf SAP | Gencod | Recharge par 1 cassette | Recharge par 3 cassettes |
|----------|---------|---------------|-------------------------|--------------------------|
| B1117 | 80741 | 345991117005 | - | - |
| B4817A | 78687 | 9008056786870 | - | B348171 |
| B4750L2 | 141064 | 9010035410645 | B147500 | B347500 |



Multiformules sans date - Famille ST

| Réf com. | Réf SAP | Gencod | Recharge par 1 cassette | Recharge par 3 cassettes |
|-------------|---------|---------------|-------------------------|--------------------------|
| 4822A BL/BL | 211595 | 9010835115955 | B149112 | B349112 |



*Tous les produits avec le logo sont CO2 compensés par des investissements dans des projets de protection du climat recommandés par le WWF®

Blisters en carton



Typomatics Printy, Mobile Printy et Professional Line - Famille ST_{TP}



| Réf com. | Réf SAP | Gencod | Recharge par 1 cassette | Recharge par 3 cassettes |
|----------|---------|---------------|-------------------------|--------------------------|
| 4951CM | 65953 | 9008056659532 | B14911AT | - |
| 4911T | 43282 | 3459594951002 | B149111 | B349111 |
| 4912T | 43283 | 3459594952009 | B149121 | B349121 |
| 4913T | 43284 | 3459594953006 | B149131 | B349131 |
| 4927T | 188550 | 9010035885504 | B149271 | B349271 |
| 5253 4.0 | 120453 | 9010035204534 | B153001 | B353001 |



Dateurs, Numéroteur Printy - Famille ST



| Réf com. | Réf SAP | Gencod | Recharge par 1 cassette | Recharge par 3 cassettes |
|----------|---------|---------------|-------------------------|--------------------------|
| B4810 | 80742 | 3459594810002 | B149101 | B349101 |
| 4820 | 211596 | 9010835115962 | B149111 | B349111 |
| 4846 | 211594 | 9010835115948 | B149111 | B349111 |

Dateur encrage séparé - Famille ST_{BS}

| Réf com. | Réf SAP | Gencod | Recharge par 1 cassette | Recharge par 3 cassettes |
|----------|---------|---------------|-------------------------|--------------------------|
| B1094 | 80740 | 3459591094009 | - | - |

Formules commerciales - Famille ST_{BS}



| Réf com. | Réf SAP | Gencod | Formules | Couleur de boîtier printy 4.0 | Couleur d'encrage | Recharge par 1 cassette | Recharge par 3 cassettes |
|----------|---------|---------------|-----------------------|-------------------------------|-------------------|-------------------------|--------------------------|
| B499209 | 43515 | 3459594992098 | CERTIFIÉ CONFORME | BLEU | BLEU | B149122 | B349122 |
| B499204 | 43510 | 3459594992043 | COMPTABILISÉ | ROUGE | ROUGE | B149123 | B349123 |
| B499232 | 70510 | 3459594992326 | CONFIDENTIEL | ROUGE | ROUGE | B149123 | B349123 |
| B499233 | 70509 | 3459594992333 | COPIE | ROUGE | ROUGE | B149123 | B349123 |
| B499205 | 43511 | 3459594992050 | DUPLICATA | BLEU | BLEU | B149122 | B349122 |
| B499211 | 43516 | 3459594992111 | ORIGINAL | BLEU | BLEU | B149122 | B349122 |
| B499202 | 43468 | 3459594992029 | PAYÉ | ROUGE | ROUGE | B149123 | B349123 |
| B499208 | 43514 | 3459594992081 | RAPPEL | ROUGE | ROUGE | B149123 | B349123 |
| B499213 | 43517 | 3459594992135 | SAISI | BLEU | BLEU | B149122 | B349122 |
| B499260 | 187441 | 3459594992609 | SCANNÉ | ROUGE | ROUGE | B149123 | B349123 |
| B499259 | 65680 | 3459594992593 | SIGNATURE DES PARENTS | BLEU | BLEU | B149122 | B349122 |
| B499206 | 43512 | 3459594992067 | URGENT | ROUGE | ROUGE | B149123 | B349123 |

Accessoires - Famille AC

ENCRE POUR TAMPON

| Réf com. | Réf SAP | Gencod | Couleurs | Quantité |
|----------|---------|---------------|----------|----------|
| B170111 | 16666 | 3459591701112 | NOIR | 28 ml |
| B170112 | 16667 | 3459591701129 | BLEU | 28 ml |
| B170113 | 16668 | 3459591701136 | ROUGE | 28 ml |



TAMPONS ENCREURS

| Réf com. | Réf SAP | Gencod | Couleurs | Dimension |
|----------|---------|---------------|----------|-------------|
| 9052A | 56347 | 0092399563471 | NOIR | 110 x 70 mm |
| 9052B | 56344 | 0092399563440 | BLEU | 110 x 70 mm |
| 9052C | 56346 | 0092399563464 | ROUGE | 110 x 70 mm |



*Tous les produits avec le logo sont CO2 compensés par des investissements dans des projets de protection du climat recommandés par le WWF®

Encrage séparé

Dateurs encrage séparé - Famille ST



| Réf com. | Réf SAP | Hauteur de date | Dimensions |
|----------|---------|-----------------------------|------------|
| 1000 | 54088 | 3 mm | 3 x 20 mm |
| 1010 | 54156 | 4 mm | 4 x 26 mm |
| 1020 | 54231 | 5 mm | 5 x 32 mm |
| 1004 | 54112 | ISO 3 mm (tout en chiffres) | 3 x 15 mm |
| 1014 | 54216 | ISO 4 mm (tout en chiffres) | 4 x 15 mm |
| 10416TL | 20571 | 4 mm (en toutes lettres) | 4 x 85 mm |

→ TROIS MARS DEUX MILLE VINGT DEUX

Exemples d'empreintes à taille réelle

1 7 NOV 2030
1 7 NOV 2030
1 7 NOV 2030
17.10.30
17.10.30

Alphabeteurs encrage séparé* - Famille PN

| Réf com. | Réf SAP | Nombre de bandes | Hauteur de caractères |
|----------|---------|------------------|-----------------------|
| 13320* | 133739 | 20 | 3 mm |
| 13516* | 133741 | 16 | 5 mm |

- Chaque bande contient toutes les lettres de l'alphabet, les chiffres de 0 à 9 et les signes /, - x +
- Chaque bande contient toutes les lettres de l'alphabet et les signes . / -

Dateur spécial huissier encrage séparé - Famille ST



| Réf com. | Réf. SAP | Hauteur de date | Dimensions |
|----------|----------|--------------------|------------|
| 1013H | 17730 | 4 mm (jour - mois) | 4 x 38 mm |

TROIS OCTOBRE

Multiformules encrage séparé - Famille ST

Dateur 12 textes avec repère des textes. Liste des formules : Réclamé le, Débité le, Reçu le, Retourné le, Crédité le, Répondu le, Échéance le, Expédié le, Vérifié le, Payé le, Comptabilisé le, Pour acquit le.



| Réf com. | Réf SAP | Hauteur de date | Dimensions |
|----------|---------|-----------------|------------|
| 1117 | 54346 | Date 4 mm | 4 x 54 mm |

Répondu le 17 NOV 2030

Numéroteurs encrage séparé - Famille ST

Numéroteurs chiffres hauteur 3 mm

| Réf com. | Réf SAP | Nombre de bandes | Dimensions |
|----------|---------|------------------|------------|
| 1534 | 54798 | 4 | 3 x 14 mm |
| 1536 | 54805 | 6 | 3 x 22 mm |
| 1538 | 86109 | 8 | 3 x 28 mm |
| 15310 | 54814 | 10 | 3 x 32 mm |
| 15312 | 54818 | 12 | 3 x 44 mm |

Numéroteurs chiffres hauteur 4 mm

| Réf com. | Réf SAP | Nombre de bandes | Dimensions |
|----------|---------|------------------|------------|
| 1544 | 54835 | 4 | 4 x 16 mm |
| 1546 | 54844 | 6 | 4 x 27 mm |
| 1548 | 86110 | 8 | 4 x 32 mm |
| 15410 | 54857 | 10 | 4 x 41 mm |
| 15412 | 54862 | 12 | 4 x 55 mm |

Numéroteurs chiffres hauteur 5 mm

| Réf com. | Réf SAP | Nombre de bandes | Dimensions |
|----------|---------|------------------|------------|
| 1554 | 54877 | 4 | 5 x 18 mm |
| 1556 | 54886 | 6 | 5 x 28 mm |
| 1558 | 86111 | 8 | 5 x 38 mm |
| 15510 | 54900 | 10 | 5 x 49 mm |
| 15512 | 54905 | 12 | 5 x 60 mm |
| 15514 | 3723 | 14 | 5 x 71 mm |



Numéroteurs chiffres hauteur 7 mm

| Réf com. | Réf SAP | Nombre de bandes | Dimensions |
|----------|---------|------------------|------------|
| 1574 | 54928 | 4 | 7 x 26 mm |
| 1576 | 54936 | 6 | 7 x 41 mm |
| 1578 | 86112 | 8 | 7 x 56 mm |

Numéroteurs chiffres hauteur 9 mm

| Réf com. | Réf SAP | Nombre de bandes | Dimensions |
|----------|---------|------------------|------------|
| 1594 | 54958 | 4 | 9 x 28 mm |
| 1596 | 54966 | 6 | 9 x 42 mm |
| 1598 | 86113 | 8 | 9 x 55 mm |
| 15910 | 54975 | 10 | 9 x 77 mm |
| 15912 | 54979 | 12 | 9 x 88 mm |

Numéroteurs chiffres hauteur 12 mm

| Réf com. | Réf SAP | Nombre de bandes | Dimensions |
|----------|---------|------------------|------------|
| 15124 | 3724 | 4 | 12 x 40 mm |
| 15126 | 54995 | 6 | 12 x 59 mm |
| 15128 | 3725 | 8 | 12 x 80 mm |

Numéroteurs chiffres hauteur 15 mm

| Réf com. | Réf SAP | Nombre de bandes | Dimensions |
|----------|---------|------------------|------------|
| 15154 | 3722 | 4 | 15 x 44 mm |
| 15156 | 55020 | 6 | 15 x 70 mm |
| 15158 | 3721 | 8 | 15 x 94 mm |

Numéroteurs chiffres hauteur 18 mm

| Réf com. | Réf SAP | Nombre de bandes | Dimensions |
|----------|---------|------------------|-------------|
| 15184 | 55037 | 4 | 18 x 56 mm |
| 15186 | 55043 | 6 | 18 x 78 mm |
| 15188 | 3720 | 8 | 18 x 106 mm |
| 151810 | 3709 | 10 | 18 x 134 mm |

* Disponible sur commande uniquement.

Encrage séparé

INFORMATION

Produits fabriqués en partie à base de plastique recyclé



DESCRIPTIF DES BANDES DES NUMÉROTEURS

Pour numéroteurs Classic avec hauteur de caractères jusqu'à 12 mm
(Bandes contenant 14 lignes)

14 lignes

| Nom des bandes | | | | | |
|----------------|---|----|---|---|-----|
| 1 | 2 | 3 | 4 | 5 | 6 |
| 1 | 2 | 3 | 4 | 5 | 6 |
| 2 | 3 | 4 | 5 | 6 | 7 |
| 3 | 4 | 5 | 6 | 7 | 8 |
| 4 | 5 | 6 | 7 | 8 | 9 |
| 5 | 6 | 7 | 8 | 9 | 1/4 |
| 6 | 7 | 8 | 9 | X | 1/2 |
| 7 | 8 | 9 | € | / | 3/4 |
| 8 | 9 | kg | ¢ | - | |
| 9 | / | % | . | 0 | 1 |
| N° | - | / | | 0 | 1 |
| € | . | | 0 | 1 | 2 |
| # | 0 | 1 | 2 | 3 | 4 |
| \$ | 0 | 1 | 2 | 3 | 4 |
| 0 | 1 | 2 | 3 | 4 | 5 |

Pour numéroteurs Classic avec hauteur de caractères de 15 et 18 mm
(Bandes contenant 12 lignes)

12 lignes

| Nom des bandes | | | | | | |
|----------------|---|---|---|---|-----|-----|
| 1 | 2 | 3 | 4 | 5 | 6 | 7 |
| 1 | 2 | 3 | 4 | 5 | 6 | 7 |
| 2 | 3 | 4 | 5 | 6 | 7 | 8 |
| 3 | 4 | 5 | 6 | 7 | 8 | 9 |
| 4 | 5 | 6 | 7 | 8 | 9 | 3/4 |
| 5 | 6 | 7 | 8 | 9 | 1/4 | - |
| 6 | 7 | 8 | 9 | X | 1/2 | 0 |
| 7 | 8 | 9 | € | . | 0 | 1 |
| 8 | 9 | - | / | 0 | 1 | 2 |
| 9 | / | / | 0 | 1 | 2 | 3 |
| St. | . | 0 | 1 | 2 | 3 | 4 |
| N° | 0 | 1 | 2 | 3 | 4 | 5 |
| 0 | 1 | 2 | 3 | 4 | 5 | 6 |

Descriptifs produits :

| Réf. produit | Hauteur de caractères | Nom des bandes | | | |
|--------------|-----------------------|----------------|-----|-----|-----|
| 1534 | 3 mm | 1 | 2 | 3 | 4 |
| 1544 | 4 mm | 0-9 | 0-9 | 0-9 | 0-9 |
| 1554 | 5 mm | N° | / | Kg | . |
| 1574 | 7 mm | e | - | % | e |
| 1594 | 9 mm | # | . | / | ¢ |
| 15124 | 12 mm | \$ | | | |

| Réf. produit | Hauteur de caractères | Nom des bandes |
|--------------|-----------------------|----------------|
| 15310 | 3 mm | 2 |
| 15410 | 4 mm | 0-9 |
| 15510 | 5 mm | / |
| 15910 | 9 mm | - |
| | | . |

| Réf. produit | Hauteur de caractères | Nom des bandes | | | |
|--------------|-----------------------|----------------|-----|-----|-----|
| 15154 | 15 mm | 1 | 7 | 6 | 4 |
| 15184 | 18 mm | 0-9 | 0-9 | 0-9 | 0-9 |
| | | N° | 3/4 | 1/4 | e |
| | | St. | - | 1/2 | / |

| Réf. produit | Hauteur de caractères | Nom des bandes | | | | | |
|--------------|-----------------------|----------------|-----|-----|-----|-----|-----|
| 1536 | 3 mm | 1 | 2 | 5 | 4 | 6 | 3 |
| 1546 | 4 mm | 0-9 | 0-9 | 0-9 | 0-9 | 0-9 | 0-9 |
| 1556 | 5 mm | N° | / | / | . | 1/4 | Kg |
| 1576 | 7 mm | e | - | - | e | 1/2 | % |
| 1596 | 9 mm | # | . | X | ¢ | 3/4 | / |
| 15126 | 12 mm | \$ | | | | | |

| Réf. produit | Hauteur de caractères | Nom des bandes |
|--------------|-----------------------|----------------|
| 15312 | 3 mm | 2 |
| 15412 | 4 mm | 0-9 |
| 15512 | 5 mm | / |
| 15912 | 9 mm | - |
| | | . |

| Réf. produit | Hauteur de caractères | Nom des bandes | | | | | |
|--------------|-----------------------|----------------|-----|-----|-----|-----|-----|
| 15156 | 15 mm | 1 | 2 | 5 | 4 | 7 | 6 |
| 15186 | 18 mm | 0-9 | 0-9 | 0-9 | 0-9 | 0-9 | 0-9 |
| | | N° | / | X | e | 3/4 | 1/4 |
| | | St. | . | . | - | - | 1/2 |

| Réf. produit | Hauteur de caractères | Nom des bandes | | | | | | | |
|--------------|-----------------------|----------------|-----|-----|-----|-----|-----|-----|-----|
| 1538 | 3 mm | 1 | 2 | 2 | 2 | 5 | 4 | 6 | 3 |
| 1548 | 4 mm | 0-9 | 0-9 | 0-9 | 0-9 | 0-9 | 0-9 | 0-9 | 0-9 |
| 1558 | 5 mm | N° | / | / | / | / | . | 1/4 | Kg |
| 1578 | 7 mm | e | - | - | - | - | e | 1/2 | % |
| 1598 | 9 mm | # | . | . | . | X | ¢ | 3/4 | / |
| 15128 | 12 mm | \$ | | | | | | | |

| Réf. produit | Hauteur de caractères | Nom des bandes |
|--------------|-----------------------|----------------|
| 15514 | 5 mm | 2 |
| | | 0-9 |
| | | / |
| | | - |
| | | . |

| Réf. produit | Hauteur de caractères | Nom des bandes | | | | | | | |
|--------------|-----------------------|----------------|-----|-----|-----|-----|-----|-----|-----|
| 15158 | 15 mm | 1 | 2 | 2 | 2 | 5 | 4 | 7 | 6 |
| 15188 | 18 mm | 0-9 | 0-9 | 0-9 | 0-9 | 0-9 | 0-9 | 0-9 | 0-9 |
| | | N° | / | / | / | X | e | 3/4 | 1/4 |
| | | St. | . | . | . | . | / | - | 1/2 |

| Réf. produit | Hauteur de caractères | Nom des bandes |
|--------------|-----------------------|----------------|
| 151810 | 18 mm | 3 |
| | | 0-9 |
| | | - |
| | | / |

Encres standards pour tampons

Encres à base d'eau pour réencreur tout tampon encreur de bureau équipé de feutre ou de mousse.

| Désignation | Réf com. | Couleurs et Réf SAP | | | | | | Ref Kupietz | Volume |
|--|----------|----------------------|---------------------|----------------------|----------------------|-------------------|-------------------|-------------|--------|
| trodat Couleurs classiques | 7011 | ■ 7011A 55886 | ■ 7011B 55883 | ■ 7011C 55885 | ■ 7011D 55884 | ■ 7011E 55887 | - | - | 28 ml |
| STEFAN KUPIETZ Couleurs classiques | 7010 | ■ 7010A/25 16556 | ■ 7010B/25 16558 | ■ 7010C/25 16560 | ■ 7010D/25 16562 | - | - | 4010 | 250 ml |
| | | ■ 7010A/10* 16555 | - | ■ 7010C/10* 16559 | ■ 7010D/10* 16561 | - | - | | 1 L |
| Autres couleurs | 7011 | ■ 7011RS 16577 | ■ 7011BX 16573 | ■ 7011J 16574 | ■ 7011OG 16575 | ■ 7011BT 16572 | ■ 7011BR 16571 | 401010ER | 50 ml |
| Solvant pour dissoudre ou délayer les encres 7010/7011/7012/7013 | 7500 | 16651 | | | | | | VERD. 430 | 50 ml |

7013 ENCRE FLUORESCENTE - Visible uniquement sous lumière ultra-violet.

Encre fluorescente invisible bleue qui se révèle sous lumière ultra-violet (lumière noire). Pour marquage sur matériaux absorbants (cartons, papiers) et peau humaine (discothèque). Peut être utilisée sur les tampons encreurs 9051Z/9052Z/9053Z/9054Z (p. 29) et sur les cassettes d'encre non encrées (Z) d'appareils automatiques (voir page 19-20).

| | | | | |
|--------------------|---------|-------|-----------------|--------|
| Encre fluorescente | 7013 | 16579 | LEUCHT I 28 | 50 ml |
| | 7013/25 | 16581 | LEUCHT I 250 | 250 ml |
| | 7013/10 | 16580 | LEUCHT I 1 | 1 L |

Encres spéciales pour tampons automatiques

Encres pour cassettes d'encre non encrées (Z) d'appareils automatiques (voir page 19-20).

| | | | | | | | | |
|--|---------|---------------------|------------------|------------------|------------------|-------------------|-----------|--------|
| Encres à séchage rapide pour tampons encreur automatique | 7092 | ■ 7092A 16636 | ■ 7092B 16638 | ■ 7092C 16639 | ■ 7092D 16640 | ■ 7092E* 16641 | 200PR | 50 ml |
| | 7092/10 | ■ 7092A/10 16637 | - | - | - | - | 200PR | 1L |
| Solvant de nettoyage pour les encres 7092 | 7501 | 16653 | | | | | VERD. 405 | 50 ml |
| | 7501/25 | 16654 | | | | | VERD. 405 | 250 ml |

Encres spéciales pour encreur séparé (applications spécifiques)

7090 ENCRES À SÉCHAGE RAPIDE

Pour marquage sur papier glacé, bois, toles vernies, métaux non vernis, caoutchouc, matières plastiques, etc. Les encres spéciales suivantes doivent être utilisées avec des tampons en bois ou en plastique et un tampon encreur spécial de référence 9058 ou 9059 (voir p.29).

| | | | | | | | | |
|--|---------|---------------------|----------------------|---------------------|---------------------|--------|-----------|--------|
| Encre à séchage rapide de couleur classique pour tampon encreur 9058 ou 9059 | 7090 | ■ 7090A 16622 | ■ 7090B 16624 | ■ 7090C 16626 | ■ 7090D 16628 | R9 | 50 ml | |
| | 7090/10 | ■ 7090A/10 16623 | ■ 7090B/10* 16625 | ■ 7090C/10 16627 | ■ 7090D/10 16629 | R9 | 1L | |
| Encre à séchage rapide de couleur spéciale pour tampon encreur 9058 ou 9059 | 7091 | ■ 7091BX* 16631 | ■ 7091E* 16632 | - | - | R9 | 50 ml | |
| Encre à séchage rapide pour supports clairs, non poreux et pour marquage sur papier photo | 7093 | ■ 7093A 16643 | ■ 7093B* 16644 | ■ 7093C* 16645 | ■ 7093D* 16646 | CO4713 | 50 ml | |
| Solvant pour dissoudre ou délayer les encres 7090/7091/7093 | 7501 | 16653 | | | | | VERD. 405 | 50 ml |
| | 7501/25 | 16654 | | | | | VERD. 405 | 250 ml |

ENCRE GRASSE

Pour réencreur les cassettes d'encre de dateurs et folioteurs équipés de molettes acier ou zamak, pour marqueur de texte avec plaque laiton ou zamak et pour griffe cuivre.

| | | | | |
|-------------------------|----------|------------------|---------------|--------|
| Encre grasse | 7050 | ■ 7050A 16582 | 4734 P | 50 ml |
| Solvant pour encre 7050 | 7051/25* | 16586 | VERD. 4734 | 250 ml |

* Disponible sur commande uniquement.

Autres encres spécifiques sur demande

| | |
|-------------|-----------------|
| ■ A /NOIR | ■ BX /BORDEAUX |
| ■ B /BLEU | ■ J /JAUNE |
| ■ C /ROUGE | ■ OG /ORANGE |
| ■ D /VERT | ■ BT /TURQUOISE |
| ■ E /VIOLET | ■ BR /BRUN |

INFORMATION



Flacon d'encre Trodat fabriqué à 90 % de plastique recyclé



Accessoires typo - Famille ST



| Réf com. | Réf SAP | Désignation |
|----------------|---------|---|
| 37/5253 | 200465 | Plaque enclipsable de composition pour Professional Line 5253 4.0 |
| 6005* | 130942 | Police 5 mm - 125 caractères (utilise 2 bandes de la plaque) |

AABCDEEFFGHI JKLLMNNOPRRS
 AABCDEEFFGHI JKLLMNNOPRRS
 STTUUVWXYZ1234567890A0UAAE
 STTUUVWXYZ1234567890NCCCD
 \$%&'()*+,-./:;<=>?@#

Police
6005

Tampons encreurs premier prix - Famille AC

Tampon encreur entrée de gamme, couvercle métallique.



| Réf com. | Couleurs et Réf SAP | | | | | | Désignation |
|--------------|---------------------|---------------|---------------|---------------|---------------|---------------|-------------|
| 9072M | ■ A 143661 | ■ B 143662 | ■ C 143663 | ■ D 143664 | ■ E 143665 | □ Z 153591 | 110 x 70 mm |
| 9073M | ■ A 143666 | ■ B 143667 | ■ C 143668 | - | - | - | 125 x 80 mm |

Tampons encreurs écologiques pour encres standards - Famille AC

Le maillage très fin de la matière encrée permet un encrage uniforme du tampon et donc des empreintes de grande qualité.

Utilisable à tout moment et en toutes conditions grâce à la caractéristique hygroscopique de l'encre : elle utilise l'humidité ambiante pour ne pas sécher.

Ré-encreable avec l'encre à base d'eau 7011 TRODAT.



| Réf com. | Couleurs et Réf SAP | | | | | | Désignation |
|-------------|---------------------|---------------|---------------|---------------|--------------|---------------|--------------|
| 9051 | ■ A 56335 | ■ B 56332 | ■ C 56334 | ■ D 56333 | ■ E 56336 | □ Z 56337 | 90 x 50 mm |
| 9052 | ■ A 56347 | ■ B 56344 | ■ C 56346 | ■ D 56345 | ■ E 56348 | □ Z 56349 | 110 x 70 mm |
| 9053 | ■ A 56363 | ■ B 56360 | ■ C 56362 | ■ D 56361 | ■ E 56364 | □ Z 56365 | 160 x 90 mm |
| 9054 | ■ A 151782 | ■ B 150440 | ■ C 151771 | ■ D 151769 | - | □ Z 151785 | 210 x 148 mm |

Les tampons non encrés de code Z sont recommandés pour l'usage d'encres standards réf. 7011 page 28.

■ A : Noir ■ B : Bleu ■ C : Rouge ■ D : Vert ■ E : Violet □ Z : Non encré

Tampons encreurs pour encres spéciales - Famille SK



| Réf com. | Réf SAP | Désignation | Dimensions |
|-------------|---------|-----------------------------------|-------------|
| 9058 | 16655 | Boîte en métal + feutre non encré | 118 x 67 mm |
| 9059 | 16657 | Boîte en métal + feutre non encré | 165 x 90 mm |

Ces tampons encreurs sont recommandés pour l'usage d'encres spéciales pour encrage séparé pages 28.

Recharges feutres - Famille SK

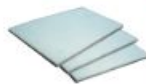

| Réf com. | Réf SAP | Désignation | Dimensions |
|--------------|---------|--|-------------|
| 9058R | 16656 | Lot de 5 recharges pour tampon encreur réf. 9058 | 118 x 67 mm |
| 9059R | 16658 | Lot de 5 recharges pour tampon encreur réf. 9059 | 165 x 90 mm |

Tampons encreurs pour empreintes digitales - Famille AC



| Réf com. | Couleurs et Réf SAP | Désignation |
|--------------|---------------------|-------------|
| 9094A | ■ A 31119 | ∅ 45 mm |
| 9095A | ■ A 152110 | 110 x 70 mm |

Porte-timbres métallique - Famille AC



| Réf com. | Réf SAP | Désignation |
|----------------|---------|--------------------|
| 3006.07 | 16478 | 6 places gris-bleu |

* Disponible sur commande uniquement.

Le tampon : infos pratiques

1

Quelle utilisation ?



Pour un usage quotidien, ayez le réflexe PRINTY !



Pour un usage répété (services courrier, réception, comptabilité ...), nous préconisons la gamme en acier PROFESSIONAL LINE ultra-résistante.



Pour les utilisations itinérantes (commerciaux, médecins ...), passez au POCKET PRINTY qui tient dans la poche et ne vous quittera plus.

2

Quelles informations ?

Que souhaitez-vous faire figurer sur le tampon ? Le nombre de lignes en découlera et vous permettra de choisir un tampon de taille adaptée.

Respectez le nombre de ligne maximum afin d'obtenir un tampon de qualité.

a/ Les options

Vous pouvez embellir votre tampon avec un logo, un pictogramme, un cadre ...

Vous pouvez également ajouter une signature, ou pour les administrations, faire fabriquer un tampon officiel selon la procédure officielle.

b/ Les mentions sur un cachet commercial

Selon le code de commerce articles R123-237 et 238, les mentions obligatoires sur les documents commerciaux sont :

- la raison sociale ;
- le SIRET et/ou SIREN de l'entreprise ;
- le RCS ainsi que la ville ou l'entreprise est immatriculée ;
- l'adresse du siège social ;
- Le code NAF est une mention d'usage non obligatoire.

INFO : RAPPEL DES FORMATS OFFICIELS À RESPECTER

SIRET : 3 ensembles de 3 chiffres puis 5 chiffres

478 854 521 23023

Registre des métiers : 2 chiffres puis 1 lettre puis 2 chiffres

12 G 12

Code APE : 4 chiffres puis 1 lettre

2 6 3 4 P

TVA Intracommunautaire : pays en deux lettres puis 2 chiffres puis 9 premiers chiffre du SIRET

FR 10 478 854 521

Registre du commerce : ville de la chambre puis 9 premiers chiffres du SIRET

RCS GAP 478 854 521

NOS SERVICES

Au plus proche de vos besoins, nous disposons d'un stock disponible à l'unité pour vous assurer une livraison rapide. Pour tout conseil sur nos produits, nos experts-métiers répondent à vos questions.

fogeco.com



DISPONIBILITÉ
ÉCOUTE
STOCKAGE
PALETTISATION
LIVRAISON
CORDONNERIE
GRAVURE
TAMPON

Livraison 24/48h

Pour toutes commandes produits cordonneries passées avant 12h, nous vous garantissons un départ de notre entrepôt le jour-même ou le lendemain maximum.

Production

Tampon : J+1

Gravure petit format : J+2 max
inférieur à 60x30 cm et à 10 unités

Gravure grand format / impression numérique /
signalétique : J+10 max

Franco de port

Frais de livraison offerts pour toutes commandes supérieures à 190 € HT

Disponibilité stock

Chaque produit, disponible à l'unité, est emballé par nos soins et livré par un transporteur partenaire. Nous tenons les produits de ce catalogue en stock pour une livraison rapide chez vous.

Service client

Nos experts produits sont disponibles pour répondre à vos questions et vous tenir informés des stocks et des délais.

FOGECO
17 Rue Jean Monnet
45130 SAINT-AY

contact@fogeco.com
02 38 43 02 51





fogeco.com